

PORTFOLIO

Mirjam Mössmer

Falkenstraße 34
81541 München

mobile + 49. 179. 66 833 08
mirjam@moessmer-design.de

The logo consists of the lowercase letters 'm' and 'o' in a white, rounded, sans-serif font. The 'o' has a small white dot above it, resembling an accent or a period. The 'm' and 'o' are connected at the bottom.

mo
moessmer-design.de

ÜBERSICHT

ARBEITSBEREICHE

01 DESIGN-BÜRO

Kommunikations-Design / Fotografie / Illustration

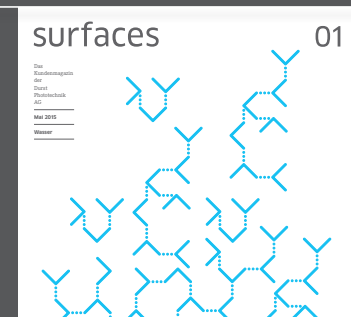

02 ATELIER

Fine Art / Interior / Objekte

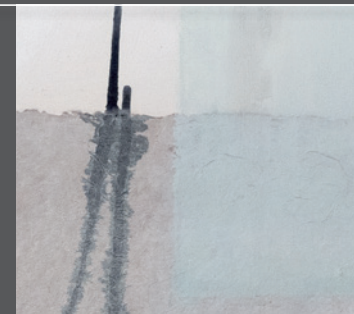

01
DESIGN-BÜRO

mo
moessmer-design.de

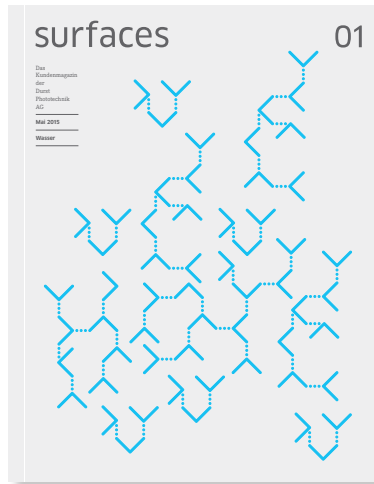

Inhalt		Content	
Editorial	6	Kennzeichen	56
Im Einklang mit der Natur	10	Umdenken in der Industrie	56
Leben auf zu großem Fuß	38	KL Druck - Nachhaltigkeit gut	60
Verantwortung mit Weitblick	38	Verantwortung mit Weitblick	60



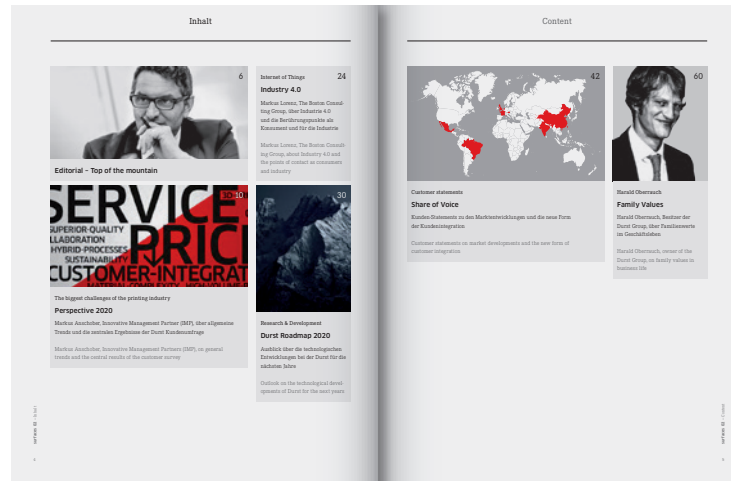



**PFÄLZER
WEINSTUBE**
RESIDENZ MÜNCHEN

PFÄLZER WEINSTUBE RESIDENZ MÜNCHEN	
WEINBEGLEITUNG	
Bauernbrot mit Butter und Meersalz oder mit Griebenschmalz	4,00
Bauernbrot mit Pfälzer Leberwurst, ungeräuchert oder Pfälzer Griebenwurst, gedörrt	5,40
Bauernbrot mit geräuchertem Speck	5,90
Bauernbrot mit Weinbeiler und Meerrettich	7,40
BROTZEIT	
Weinbergspreser mit versch. Wurst- und Käsespezialitäten, Gewürzgarke und Butter	8,90
Bauernstüte mit Remouladensoße, roten Zwiebeln und Bratkartoffeln	14,50
Kerpfälzer Wurstaal aus Lyoner mit Käse, Paprika, Gewürzgarke und roten Zwiebeln	12,70
Geräucherte Pfälzer Leber- und Blutwurst	8,90
Getrocknete Mandelbratwurst mit Meerrettich und Brezn	9,90
Tatar vom Rind nach Art des Hauses (160g) mit Sardellen, Kapern, Zwiebeln, Gewürzgarke, Paprikagewürz und Butter	22,90
KÄSE	
Käsevariation mit Emmentaler, Spundekäs, Ziegen-, Wein- und Blauschimmelkäse, Trauben, Walnüssen und Butter	19,90
Ziegenkäse mit Feigensenf und Baguette	15,50
Käsewürfel vom Emmentaler mit Paprikagewürz, Trauben und Salzgebäck	12,90
Blauschimmelkäse mit Vinschgerl und Trauben	12,90
Pfälzer Spundekäs mit roten Zwiebeln und Salzgebäck	10,90
Käs mit Musik in Rieslingmarinade mit Zwiebeln und Kümmel	7,60
Käs mit Schnittlauch, Zwiebeln und Paprikagewürz	9,50
Käs mit Trauben und Butter	6,90
WEIN	
Wassersalat	4,90
Wassersalat mit Schafkäse, Trauben und Walnüsse	16,90
Wassersalat mit geislichem Schinken, Bergkäse, Ei	16,90
WEIN	
Wassersalat oder Brezn	1,80
Wassersalat mit Salzstangen aus der Pfalz, 40g	2,00
SUPPE	
Kartoffelsuppe mit ausgelassenem Speck und Croûtons	
Rinderkraftbrühe mit Pfälzer Leberknödel	
Deftige Gulaschsuppe vom Rind	
FISCH	
Geräucherte Lachscheiben (80g) mit Butter und Meerrettich	
Heringssalat mit Rote Bete, Apfel und Spätkartoffeln	
Wormser Backfisch mit Remoulade und Kartoffelsalat	
FLAMMKAUCHEN	
Klassisch mit Sauerrahm, Speck und Zwiebeln	
Vegetarisch mit Sauerrahm, Schafkäse und Lauch	
WARMER SPEISEN	
Gemischte Schwammerl im Kräuterrahm mit Semmelknödel	
Spinatknödel mit brauner Butter, Bergkäse und kleinem Sala	
Brühwurst nach Oberpfälzer Art mit Kartoffelsalat	
Winersteak aus dem Halsgrat, mariniert, mit Kräuterbutter und Bratkartoffeln	
Tellerfleisch mit Meerrettich und Salzkartoffeln	
Wiener Schnitzel vom Kalb mit Preiselbeeren, Zitrone und Bratkartoffeln	
PFÄLZER SPEZIALITÄTEN	
Original Saumagen gebraten oder gebrüht, mit Weinkraut	
Pfälzer Bratwurst mit Weinkraut	
Zwei Leberknödel mit Specksöße, Weinkraut und Kartoffelpüree	
Krebbenez Bratwurstbrät im Netz mit Weinkraut und Kartoffelpüree	
Zwei Fleischknepf Fleischklöße mit Meerrettichsoße und Salzkartoffeln	
Pfälzer Dreifaltigkeit Leberknödel, Bratwurst und Saumagen auf Weinkraut und Kartoffelpüree	
Rumpsteak Pfälzer Art mit Schmorzwiebeln und Bratkartoffeln	
Rumpsteak mit Kräuterbutter und Bratkartoffeln	
SÜSSSPEISEN	
Rote Grütze mit Vanillesoße	
Hausgemachter Rotweinkuchen mit Schlaguhne	
Zu den in unseren Speisen enthaltenen Allergenen und Zusatzstoffen fragen Sie uns. Alle angegebenen Preise sind Endpreise in Euro inkl. der aktuellen Mehrwertsteuer.	





**PFÄLZER
WEINSTUBE**
RESIDENZ MÜNCHEN



PFÄLZER RESIDENZ WEINSTUBE

CORPORATE DESIGN



**PFÄLZER
WEINSTUBE**
RESIDENZ MÜNCHEN





**PFÄLZER
WEINSTUBE**
RESIDENZ MÜNCHEN





**25 JAHRE
PFÄLZER
WEINFEST**

26.07.–04.08.24
Residenz München
Kaiserhof

U-Bahn Odeonsplatz
Residenzstraße 1, München
www.pfaelzerweinstube.de



Jeden Tag Livemusik
ab 16:00 Uhr
weitere Infos unter:



Ein Wahl
DIE PFALZ



**25 JAHRE
PFÄLZER
WEINFEST**

26.07.–04.08.24
Residenz München
Kaiserhof

**26. PFÄLZER
WEINFEST**

25.07.–03.08.25
Residenz München
Kaiserhof

Gemeinsam mit unseren Winzern heißen wir Sie herzlich willkommen.
Montag bis Samstag von 15:00–23:00 Uhr, sonntags von 11:00–23:00 Uhr.

An allen Festtagen (außer sonntags) spielen **The Jokers** live für Sie.
Sonntags begleitet den Mittag das **Hoffmann-Hammer-Trio** aus der
Südpfalz mit Musik in Pfälzer Mundart, ab spätem Nachmittag spielt
just good friends.

heim
it
am Berg
im am Sand
heim
t
m

anplatz
, München
unter:



SOPHIENHOSPIZ

SOPHIENHOSPIZ gGmbH | Sternweg 11 | 85435 Erding

SOPHIENHOSPIZ

MARIANNE FOLGER
Geschäftsführerin

Sternweg 11
85435 Erding
Tel. 081 22 795 520 0
Info@sophienhospiz.de
www.sophienhospiz.de

SOPHIENHOSPIZ gGmbH
Sternweg 11, 85435 Erding
AG München HRB 251992

Geschäftsführung
Thomas Heim
Marianne Folger

Kontakt
Tel. 081 22 795 520 0
Fax 081 22 795 520 99

Steuern 115/147/00755
Info@sophienhospiz.de
www.sophienhospiz.de

Bankhaus Sperrer, Freising
DE45 7003 1000 0001 2377 00
BHLSDEM1XXX

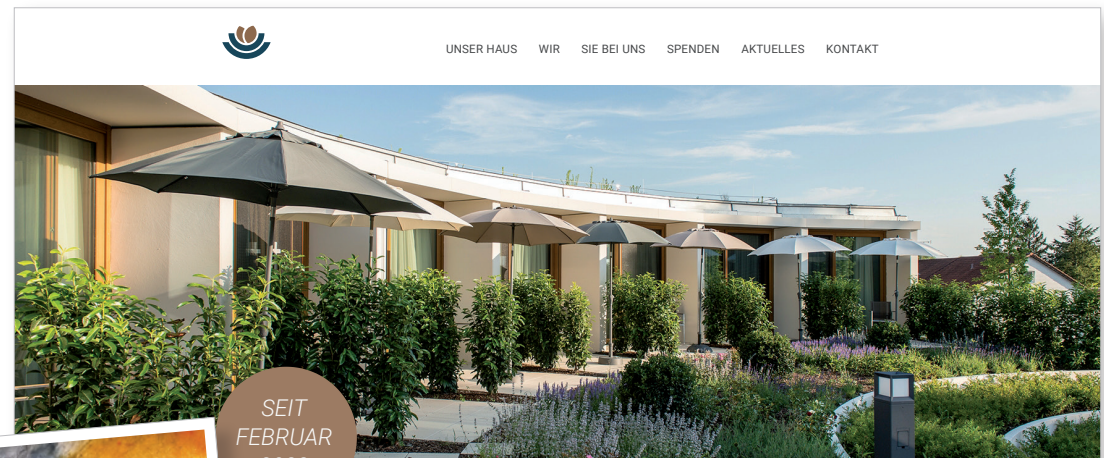

SEIT
FEBRUAR
2022

EIN PLATZ IN UNSERER MITTE

*Jeder Mensch ist nicht nur er selber, er ist auch der
umliegende, ganz besondere Punkt, wo die Erscheinungen
der Welt sich kreuzen, nur einmal so und nie wieder.
Rum ist jedes Menschen Geschichte wichtig und jeder
Menschenanteil würdig.*

Unser Hospiz ist ein Platz zum Ankommen. Ein Zuhause für Menschen, die sich trotz ihrer Erkrankung Selbstbestimmung und Leichtigkeit wünschen. Bei uns im Sophienhospiz zu wohnen bedeutet, Teil einer großen Familie zu sein, die verständnisvoll aufeinander achtet, mitfühlt und gemeinsam diesen Lebensabschnitt gestaltet. Wir unterstützen nicht nur in pflegerischen und medizinischen Belangen, sondern sind davon überzeugt, dass es vor allem das Miteinander ist, das ein Haus zu einem Zuhause macht.



SOPHIENHOSPIZ | MWS STIFTUNG | FÖRDERVEREIN

ANMELDE-FORMULAR SEMINARE



FREISINGER HOSPIZ & PALLIATIV ZENTRUM

ANMELDUNG

Bitte per E-Mail an: fortbildung@fhpz-freising.de. Ich melde mich verbindlich für folgende Veranstaltung an:

Seminartitel	
Name, Vorname	
Firma	
Straße, Hausnummer	
PLZ/Ort	
Telefon	
E-Mail	

RECHNUNGSADRESSE

Die Rechnungsadresse entspricht der oben genannten Adresse.

Bitte senden Sie die Rechnung an folgende Adresse:

Firma	
Straße, Hausnummer	
PLZ/Ort	

Mit meiner Unterschrift bestätige ich, die Allgemeinen Geschäftsbedingungen gelesen zu haben, ihnen zuzustimmen und mich an die Datenschutzbestimmungen sowie die geltende Verschwiegenheitsverpflichtung zu halten.

Datum Unterschrift

FREISINGER HOSPIZ- & PALLIATIV ZENTRUM GMBH

FHPZ
Mainburger Straße 1
85356 Freising

T +49 (0)81 61 49 64 17
info@fhpz-freising.de
www.fhpz-freising.de

Geschäftsführung
Barbara Mallmann
Petra Wulfsberg

Bankhaus Ludwig Sperrer KG
IBAN: DE57 7003 1000 0001 2341 86
BIC: BHL52341



- [ÜBER UNS](#)
- [ANGEBOTE](#)
- [AKTUELLES](#)
- [SPENDEN](#)
- [SERVICE](#)
- [KONTAKT](#)

BERATUNG BEGLEITUNG BILDUNG

HIER HELFEN WIR IHNEN
+ 49 (0) 81 61/49 64 17

BIS ZUM SCHLUSS AN IHRER SEITE.

Willkommen im FHPZ, Ihrem Begleiter bei schwerer Krankheit, Tod und Trauer.

Wenn sich ein Leben dem Ende zuneigt, finden sich Menschen sehr oft in einer Situation wieder, die sie überfordert. An die richtige zuständige Stelle zu kommen, sowie kompetente und zugewandte Hilfe zu erhalten, ist schwierig.

Das FHPZ erleichtert Ihnen den Zugang zu der Unterstützung die Sie brauchen. Der Hospiz- und Palliativbereich ist für Laien sehr komplex und kaum zu durchblicken.

Wir begleiten Sie bis zum Schluss.

EINLADUNG FREISINGER INFO-TAG INKLUSION

14/10/2024

Hospiz- und Palliativversorgung für Menschen mit Behinderung und Gründung des Freisinger Hospiz- & Palliativzentrums gGmbH (FHPZ)



Bayerisches Staatsministerium für
Gesundheit, Pflege und Prävention



FREISINGER
HOSPIZ &
PALLIATIV
ZENTRUM



BARBARA MALLMANN
Geschäftsführung

Freisinger Hospiz- & Palliativ Zentrum gGmbH
Mainburger Straße 1 · 85356 Freising
T +49 (0)81 61 49 64 17
barbara.mallmann@fhpz-freising.de · www.fhpz-freising.de



FREISINGER
HOSPIZ &
PALLIATIV
ZENTRUM



FREISINGER
HOSPIZ &
PALLIATIV
ZENTRUM



IG-KLETTERN

CORPORATE DESIGN



IG KLETTERN
MÜNCHEN &
SÜDBAYERN e.V.



BAYERNS
BESTE
GIPFELSTÜRMER



HEAVENS GATE
KLETTERN &
BOULDERN



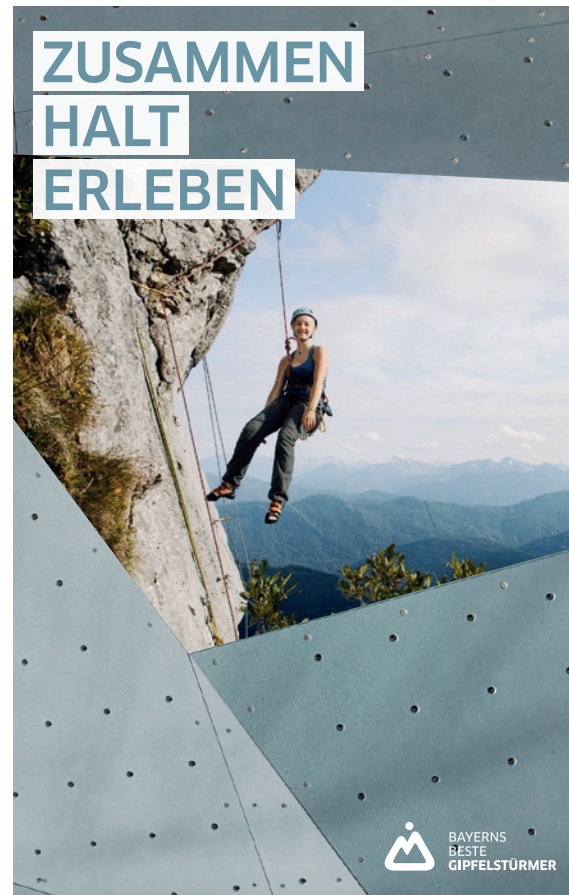
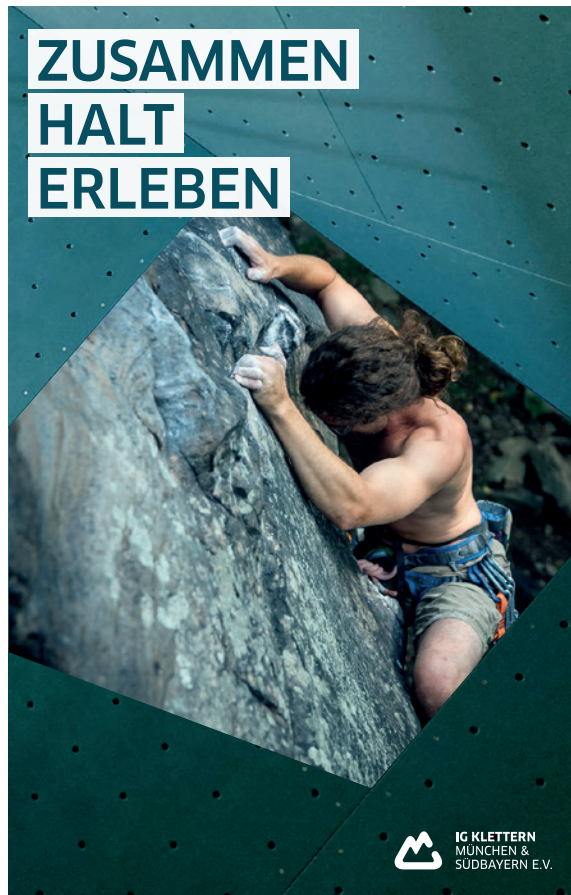

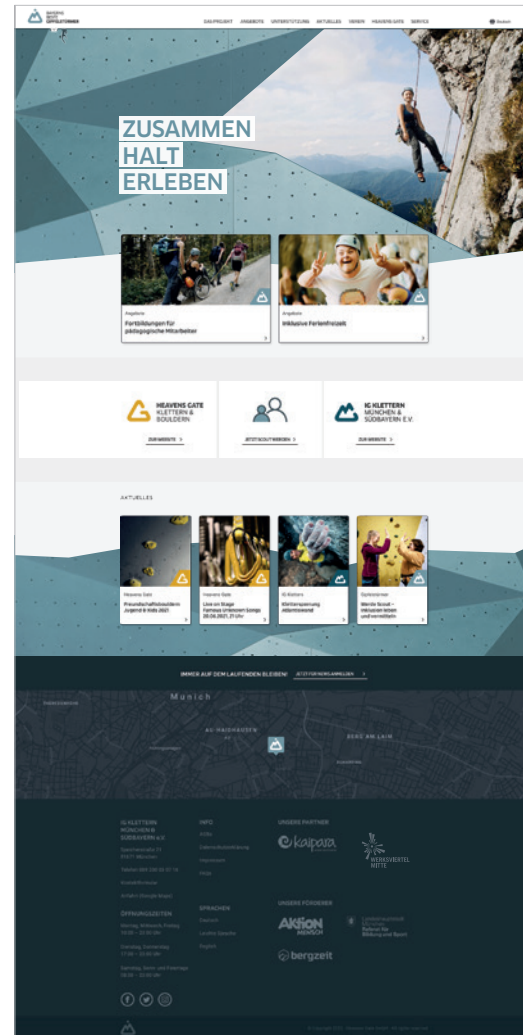
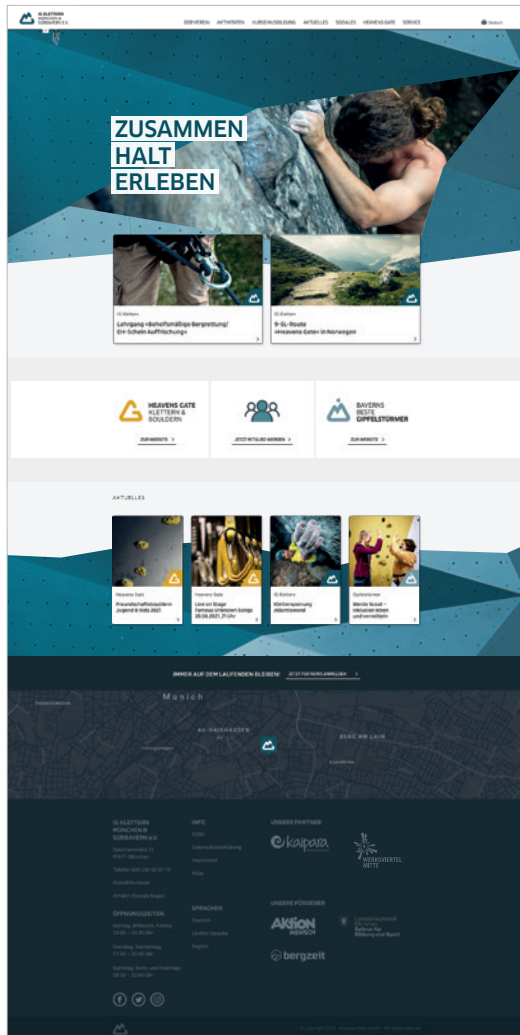



**BEZAHLBAR
WOHNEN**



**Wohnungsbaugesellschaft
im Landkreis
Fürstenfeldbruck**

Wohnungsbaugesellschaft im Landkreis Fürstenfeldbruck GmbH
Münchener Str. 32 82256 Fürstenfeldbruck

Musterfirma
Max Mustermann
Musterstraße
12345 Musterort

Fürstenfeldbruck, 10.10.2021

Betreff: XXXXXX

Sehr geehrte XYZ,

Lorem ipsum dolor sit amet, consetetur sadipscing elitr, sed diam nonumy eirmod tempor invidunt ut labore et dolore magna aliquyam erat, sed diam voluptua. At vero eos et accusam et justo duo dolores et ea rebum. Stet clita kasd gubergren, no sea takimata sanctus est Lorem ipsum dolor sit amet. Lorem ipsum dolor sit amet, consetetur sadipscing elitr, sed diam nonumy eirmod tempor invidunt ut labore et dolore magna aliquyam erat, sed diam voluptua.

At vero eos et accusam et justo duo dolores et ea rebum. Stet clita kasd gubergren, no sea takimata sanctus est Lorem ipsum dolor sit amet. Lorem ipsum dolor sit amet, consetetur sadipscing elitr, sed diam nonumy eirmod tempor invidunt ut labore et dolore magna aliquyam erat, sed diam voluptua. At vero eos et accusam et justo duo dolores et ea rebum.

Mit den besten Grüßen



Dr. Christoph Maier
Geschäftsführer



Markus Ostermair
Geschäftsführer

Wohnungsbaugesellschaft im
Landkreis Fürstenfeldbruck GmbH
Münchener Str. 32
82256 Fürstenfeldbruck

T +49 (0)8141 519 70 40
M +49 (0)173 633 02 46
f0@bezahlbarwohnen.bayern
www.bezahlbarwohnen.bayern

Geschäftsführer
Dr. Christoph Maier
Markus Ostermair

Amtsgericht München
HRB 252958
St.-Nr. 117/142/60563

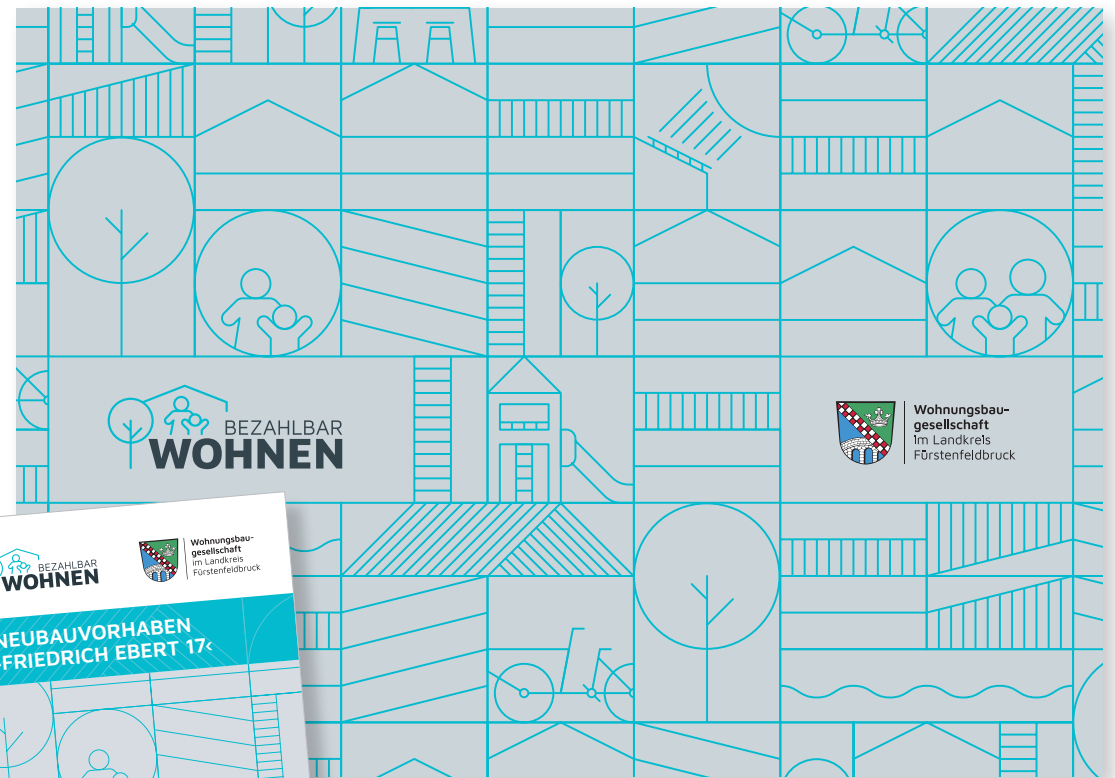



**BEZAHLBAR
WOHNEN**



**Wohnungsbaugesellschaft
im Landkreis
Fürstenfeldbruck**

NEUBAUVORHABEN
»FRIEDRICH EBERT 17«





**Wohnungsbaugesellschaft
im Landkreis
Fürstenfeldbruck**

DR. CHRISTOPH MAIER
Geschäftsführer

Wohnungsbaugesellschaft im
Landkreis Fürstenfeldbruck GmbH
Münchener Straße 32 · 82256 Fürstenfeldbruck · Raum A 442
T +49 (0)8141 519 70 40
cm@bezahlbarwohnen.bayern · www.bezahlbarwohnen.bayern











**Gemeindestiftung
Gräfelting**

Sabine Meier
Musterplatz 14
81925 Beispielstadt

Gräfelting, 28.3.2011 | Ihr Zeichen: 12.2.2011 | Unser Zeichen: XYZ-002

Betreff: Erscheinungsbild der Stiftung

Sehr geehrte Frau Meier,

arum ut aut ommolup tatur. Quis si cusd andita et, tenimet maximin vereic tota de spicac ium estem consequ atitunt quae si re, quam adio mint praec. Et reperia nullati coreptatis referencil minicitium facculpa nim doluptusdae. Imporis dist, cum, sinum facculautem fugitatem.

Nonsequam erferum doluptatem ex et et, solorit audandit as ex escipsandunt acprep eveniet am quae nonsectur sinctem res elendus entis de dolorporum quas esere numqui sequis doluptio omnis dis ilignis alitasp eribusu piendan dereperiatem lab illant aut ilitaturibus ut as sim fugita vel intem in cullecu ptatec otaturem quoditistum evedentis estis dem repemate et mo volesequi nist, qui culult prateporum fugia nos rerae vit essunt, que moluptatur, quaspie ndisquam faciae dolores equam, sunt errovit aut etur moloremod qui unt iur sequatis es sectio tempel idenes evelenis que ene et ut hillor re laborepudant pa dolupti orpore, ut dolla non nonsequi reie tem.

Nem fuga. Nequassioire comnis volupis simporis nobis re dolupta nesecerum eos et facerspercia ducid maioreces eum erum si cusciti tempos estiscendi rem corruptis ad maionsequae ad que doluptae cus aut optassin nostias sdunduci llandandi blabor alit ape exerio.

Mit freundlichem Gruß



Seite 1 von 1

Gemeindestiftung Gräfelting
Ruffinallee 2 · 82166 Gräfelting · T 089 85 82 28 · F 089 85 82 88 · info@stiftung-graefelting.de · www.stiftung-graefelting.de
Kreissparkasse München-Starnberg-Ebersberg · BLZ 702 501 50 · KTO 22 549 760 · IBAN DE31 7025 0150 0022 5497 60 · BIC BYLADEM33KMS



**Gemeindestiftung
Gräfelting**

Gemeindestiftung Gräfelting
Ruffinallee 2 · 82166 Gräfelting · T 089 85 82 27 · F 089 85 82 88
info@stiftung-graefelting.de · www.stiftung-graefelting.de



**Gemeindestiftung
Gräfelting**

Gemeindestiftung Gräfelting
Ruffinallee 2 · 82166 Gräfelting · T 089 85 82 27 · F 089 85 82 88 · info@stiftung-graefelting.de · www.stiftung-graefelting.de
Kreissparkasse München-Starnberg-Ebersberg · BLZ 702 501 50 · KTO 22 549 760 · IBAN DE31 7025 0150 0022 5497 60



**Gemeindestiftung
Gräfelting**



**Gemeindestiftung
Gräfelting**

Wir helfen, wenn etwas fehlt.

- Vorwort
- Aufgaben
- Engagement
- Struktur
- Förderantrag
- Download
- Kontakt



Aktuelles

Orumqui dem et de quaero cullenim labore. >

Cuptati as et aliquamet est, quae dolorupta doluptio blex pliquas autent. >

Aximoluptisto con Reius ani Omnimi, voluptae Misquat Ecaborporio

Experit voluptibus quis molestis inctorepel est et rem voles aut repe voluptate per pore incidit est, qui dolore parit, consequi in res rerunturem rem inullum quiati qui corest alicia dolorep erumquam nia sim quos aut eum quatur remquidunt, to berro ferumque voluptatur aut es es et eture sedio expeliquidNata sunt dolore porrum lat exceaquia quid escipsam eossit voluptis aut ulluptame qui re magnis nonsed etum corest alicia dolorep erumquam nia sim quos aut eum quatur remquidunt, to berro ferumque voluptatur aut es es et eture sedio expeliquidNata sunt dolore porrum lat et errum nia sim quos quia quid escipsam eossaut eum quatuvid quidipsamus.

Corest alicia dolorep erumquam

Orit aut entestior arupta con consent iassum rae same accaturio. Et et anit, ipis arch doluptas iur alit, qui ommoluptatus enis repe volorum quid et hictemporiam voluptat estorum, sum, sunt, earchic iaspelli taessenda cus doluptaque voluptat. Duciatius qu



Die Gemeindestiftung Gräfelting
Wir helfen, wenn etwas fehlt.



**Gemeindestiftung
Gräfelting**

Impressum



Die Gemeindestiftung Gräfelting
Wir helfen, wenn etwas fehlt.



Inhalt

- 01 Vorwort
- 03 Auch in Gräfelting brauchen Menschen Unterstützung
- 05 Eine Stiftung ist der richtige Weg
- 06 Die Struktur der Gemeindestiftung Gräfelting
- 09 Die verschiedenen Arten der Unterstützung
- 11 Die Steuervorteile des Stiftens
- 12 Der Förderantrag
- 12 Kontaktdaten und Impressum
- 13 Überweisungsformular

Vorwort

Liebe Mitbürgerinnen und Mitbürger, sehr geehrte Damen und Herren,

Ich freue mich, Ihnen mit dieser Broschüre die Gemeindestiftung Gräfelting vorstellen zu können. Deren Ziele liegen mir besonders am Herzen – nicht nur, weil ich Vorstandsvorsitzender der Stiftung bin, sondern vor allem, da diese meine Einrichtung einen wichtigen Beitrag zum Zusammenleben in unserer Heimatstadt liefert.

Oft fragen mich Kinder: Was tun Sie als Bürgermeister, damit es den Menschen gut geht? Oder: Warum gibt es überhaupt Politiker? Ich antworte Ihnen dann, dass die Gemeinderatsmitglieder und ich mit kleinen Schritten auf ein großes Ziel hinarbeiten: We wollen, dass sich unsere Bürger wohlfühlen und möchten die Gemeinschaft innerhalb Gräfeltings stärken. Gerechtigkeit und Chancengleichheit zu erreichen, sind dabei ganz konkrete Aufgaben.

Manchmal reichen Gesetze und Verordnungen nicht aus. Mit ihr bewirkt, dass Politiker auf dem Amtsweg nicht jedem Menschen in jeder Situation helfen können. Es bleiben Lücken. Aber wir können dafür sorgen, mehr Unterstützung möglich zu machen und die Lücken zu schließen. Genau das geschieht mit der Gemeindestiftung.

Bitte informieren Sie sich auf den folgenden Seiten. Wenn Sie sich einschließen dafür entscheiden, die Stiftung zu unterstützen, ist schon wieder ein kleiner Schritt getan.

Mit freundlichen Grüßen, Ihr
Christoph Göbel
Bürgermeister der Gemeinde Gräfelting, siehe Landrat des Landkreises Miesbach



Gemeinam mehr erreichen. Es kommt vor, dass die finanziellen Mittel fehlen, um zum Beispiel mit der Fußballmannschaft einen Ausflug zu machen oder um eine angemessene Sportausrüstung zu beschaffen. Durch Hilfe der Gemeindestiftung Gräfelting für Anliegen ist, dass sich niemand ausgeschlossen fühlt und Teil der Gemeinschaft bleibt.

Aktive Gemeinschaft und Nachbarschaft: Auch in Gräfelting brauchen Menschen Unterstützung

Auf den ersten Blick mag es etwas ungewöhnlich erscheinen, in Gräfelting die Thema Bedürftigkeit aufzugreifen. Die Lebensqualität in der Heimatstadt ist hoch, die Gemeinde hat ein gutes Image und auf wertvollen Grundstücken stehen komfortable Häuser. Warum also über einen Mangel sprechen oder über Bedürftigkeit?

Tatsächlich stellt man hier kaum auf Menschen, denen es an lebensnotwendiger Nahrung, Kleidung, einer Unterkunft oder Gesundheitsfürsorge mangelt. Bedürftigkeit jedoch ist – wie überall auch in Gräfelting zu finden. Der überwiegend hohe Lebensstandard bringt entsprechend hohe Lebenshaltungskosten mit sich. Im Bundesweiten Vergleich müssen durchschnittliche Mieten auf Rekordniveau bezahlt werden, auch Lebensmittel und manche Dienstleistungen sind teurer als anderswo. Nicht jeder kann sich das ohne Einschränkungen leisten.

Die Gemeindestiftung Gräfelting hilft überall dort, wo Lücken bestehen. Denn wir möchten eine Gemeinschaft bilden, in der sich die Bürger unterstützen. Über alle Generationen und Einkommensverhältnisse hinweg. Manche Gräfeltinger verdienen gerne/gerne für viel, um soziale Leistungen zu erhalten, aber deutlich zu wenig, um allen Notwendigkeiten gerecht zu werden. Ihr Einkommen reicht zum Beispiel nicht, um ein sinnvolles Hobby für einen Pflegebedürftigen anzuschaffen. Oder um die Finanzierung einer Klassenfahrt zu ermöglichen. In diesen Fällen und immer dann, wenn eine angemessene Teilnahme am sozialen Leben nicht aus eigener Kraft zu schaffen ist, helfen wir. Um festzuhalten: da zu sein.

Zweck und Aufgaben der Stiftung laut Satzung:

1. Zweck der Stiftung ist es, den Gemeininn und das Engagement der Bürgerinnen und Bürger Gräfelting zu fördern und zu stärken, öffentliche Belange der örtlichen Gemeinschaft zu fördern und in sozialen Notlagen zu helfen.

2. Die Stiftung soll dabei Bildung und Erziehung, Jugend- und Altenhilfe, Kultur, Kunst und Denkmalpflege, Umweltschutz und Naturschutz sowie Landschaftspflege, traditionelles Brautstum, Heimatpflege und öffentliche Gesundheitspflege, das bürgerschaftliche Engagement zugunsten gemeinnütziger, mitschüler oder kirchlicher Zwecke i.S.d. § 52 Abs. 2 Nr. 25 Abgabenordnung unterstützen.



Zweck und Aufgaben der Stiftung laut Satzung:



Solides Fundament und echter Mehrwert: Eine Stiftung ist der richtige Weg

Eine Stiftung hat einen entscheidenden Vorteil: Die von ihr ausgetragten Fördermittel dürfen, im Gegensatz zu anderen freiwilligen Leistungen einer Kommune, nicht auf bereits gewährte staatliche Hilfen als Einkommen angerechnet werden. Das bedeutet: Die finanzielle Hilfe kommt als Mehrwert bei den Betroffenen an, sie haben tatsächlich mehr Geld zur Verfügung.

Für die Einrichtung der Stiftung hat die Gemeinde gemeinsam mit einer Reihe namhafter Bürger und Unternehmen ein Grundstockkapital zur Verfügung gestellt. Dessen Verwertung wird ausschließlich für die Zwecke der Stiftung verwendet.

Mit dieser finanziellen Basis soll ein Signal gesetzt werden: Möglichst viele weitere Bürger und Unternehmen können nun mit einer eigenen Zustiftung zum dauerhaften Erfolg beitragen.

Gemeinam ist es möglich, mehr finanzielle Mittel zur Verfügung zu stellen als die gemeindliche Haushalte mit Steuergeldern kann. Ein lohnendes Ziel, um miteinander effektive Hilfe zu organisieren.



Im Alter und bei Krankheit nicht allein sein. Nicht jeden hat Verwandte in der Gemeinde, die im Notfall helfen. Demgegenüber bieten wir Unterstützung an, wenn Hilfen nicht mehr bezahlt werden können oder eine Betreuung gebildet wird. Manchmal ist schon geholfen, wenn jemand sich Zeit für einen anderen Menschen nimmt.



Kinder und Familien unterstützen. In manchen Familien haben Zeit und Geld um allen Angehörigen gerecht zu werden. Wenn die finanzielle Mittel zum Beispiel für Bildung oder auch Freizeitaktivitäten der Nachbarn fehlen, Fachkurse, einen Schulbus oder einen Computer, kann hier die Lösung. Durch wir möchten, dass Eltern und Kinder nicht auf notwendige Dinge verzichten müssen.

Persönliches Engagement, Dienstleistung oder Spende: Die verschiedenen Arten der Unterstützung

Sie können die Stiftung auf vielfältige Weise unterstützen: Mit einem finanziellen Beitrag, persönlichem Engagement, einer Beteiligung an einem Projekt oder mit einer Dienstleistung. Ihre Unternehmen, die Sie zur Verfügung stellen. Auch Sachspenden sind herzlich willkommen. Bei jeder dieser Formen tragen Sie zum Erfolg der Stiftung und ihrem Bestehen bei.

Die finanziellen Möglichkeiten im Überblick:

Spenden
Eine eingehende Spende wird zeitlich für die gemeinnützigen Stiftungszwecke verwendet, im Regelfall spätestens in dem Jahr, das den Spendeneingang folgt.

Zustiftungen
Eine Zustiftung erhöht das Grundstockvermögen der Stiftung und gewährleistet dessen dauerhaften Erhalt. Nur die aus der Anlage des Vermögens resultierenden Erträge stehen der Stiftung zur Verfügung. Das Vermögen selbst darf nicht vermindert werden. Es wird sicher und möglichst gewinnbringend angelegt.

Erbschaft, Vermächtnis und Schenkung
Sollten Sie Interesse an einer Schenkung, Erbschaft oder einem Vermächtnis zugunsten der Gemeindestiftung Gräfelting haben, stehen wir Ihnen gerne zu einer ersten Beratung zur Verfügung. Um Ihre Vorstellungen rechtlich festzusetzen, sollte eine Rückspende mit einem Rechtsanwalt oder Notar erfolgen.

Sifterfonds
Bei einem Sifterfonds handelt es sich um ein von Siftern für einen bestimmten Zweck, der innerhalb des Stiftungszwecks der Gemeindestiftung liegt, zur Verfügung gestelltes Vermögen. Das Vermögen darf nicht angegriffen werden, allen die Erträge des Sifterfonds dürfen verbraucht werden. Somit wirkt auch diese Form der Hilfe langfristig. Darüber hinaus erfüllen Sifterfonds nicht nur den Willen ihrer Siftern, sie können auch neuen Namen tragen und damit ein sichtbares Zeichen seines Engagements setzen.



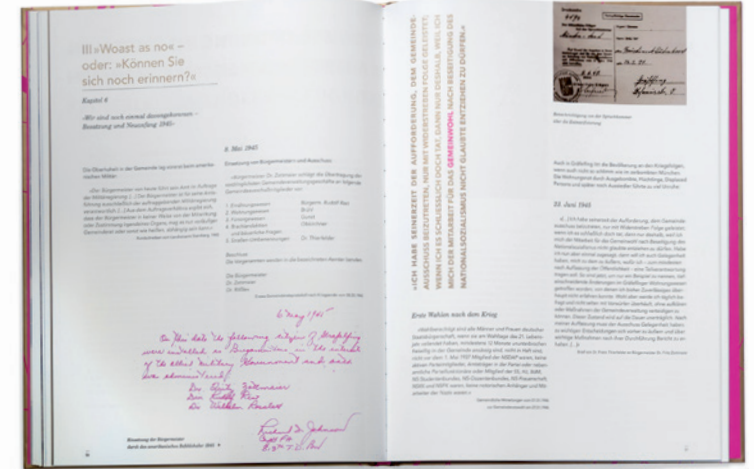
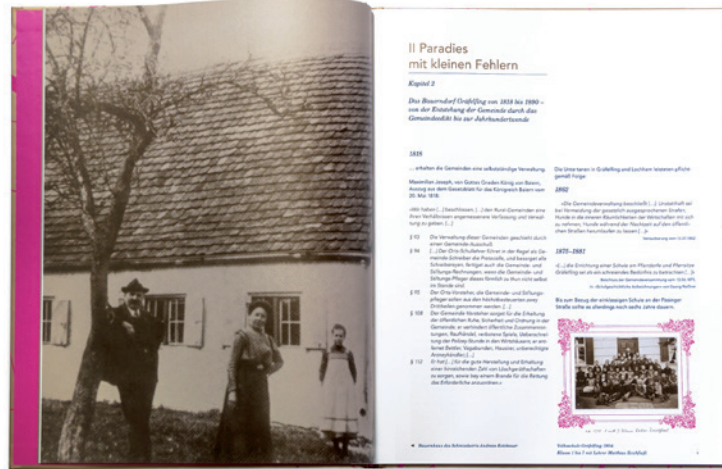



Gräfelfing feiert Geburtstag – feiern Sie mit uns!

Jubiläumsprogramm von Mai bis Juli 2013

<p>1. 5. MAIBAUMFEIER 10.00 Uhr, Feuerwehr Gräfelfing</p> <p>2. 5. REVOLUTION IN GRÄFELFING – VORTRAG 19.00 Uhr, Altes Rathaus</p> <p>3. 5., 14. 6., 12. 7. GRÄFELFINGER FREITAGSKINO Jeweils 17.45 Uhr, Filmbek Gräfelfing</p> <p>4. 5. GEDENKZUG / TODESMARSCH VON DACHAU: 13.00 – 18.00 Uhr, Lochham – Ganting</p> <p>8. 5. – 5. 6. DIE SCHÖNHEIT DER VILLENKOLONIE – AUSSTELLUNG Bürgerhaus Gräfelfing</p> <p>9. 5. MALTESER HILFSDIENST – MOTORRADWEIHE 10.00 Uhr, Vorplatz Bürgerhaus Gräfelfing</p> <p>11. 5. GEMEINSAME SHOWÜBUNG VON FEUERWEHR UND MALTESER HILFSDIENST 15.00 Uhr, Wiese Rotenhäuser Straße Ecke Flurstraße</p> <p>14. 5. DER KOMPOSITOR WERNER EGK: DIE ZAUBERGEIGE – SZENISCHE LESUNG MIT MUSIK 20.00 Uhr, Bürgerhaus Gräfelfing</p> <p>30. 5. FRONLEICHNAMSPROZESSION 9.00 Uhr, Kirche St. Stefan</p> <p>4. 6. CARMINA BURANA – VORTRAG 20.00 Uhr, Bürgerhaus Gräfelfing</p> <p>6. 6. DIE WEISSE ROSE 20.30 Uhr, Open-Air-Bühne Eichendorffplatz</p> <p>8. 6. CARMINA BURANA – AUFFÜHRUNG 21.00 Uhr, Open-Air-Bühne Eichendorffplatz</p> <p>9. 6. CARL ORFF UND DIE GAUDI-HUNDERENNEN, ALLE RASSEN 9.00 Uhr, Vereinsgelände am Neuzrieder Weg</p> <p>9. 6. 333-MINUTEN-RALLYE UND STADT-GRAND-PRIX 15.30 Uhr, Bahnhofstraße und Vorplatz Bürgerhaus</p>	<p>15. 6. NACHT DER OFFENEN KIRCHEN 20.00–24.00 Uhr, Verschiedene Kirchen in Gräfelfing und Lochham</p> <p>15. 6. – 31. 7. KUNSTPARCOURS IM GEMEINDEGEBIET Alle Informationen unter: www.kunstparks-graefelfing.de Geführte Touren: 16. 6., 23. 6., 30. 6., 7. 7., 14. 7., 21. 7., 28. 7. Abendführung: 20. 6., 27. 6., 4. 7., 11. 7., 18. 7., 25. 7.</p> <p>16. 6. CHORKONZERT DER AMAZINGERS 19.00 Uhr, Saal der Jugendmusikschule</p> <p>21. 6. SZENISCHE LESUNG ÜBER ALOIS JOHANNES LIPPL 20.00 Uhr, Bürgerhaus Gräfelfing</p> <p>22. 6. FELDFÜHRUNG AM NEUNERBERG 15.00 Uhr, Treffpunkt: Watzmannstraße / Ecke Regenstraße</p> <p>23. 6. PATROZINIUMSKONZERT 17.00 Uhr, St. Johannes der Täufer in Altlachham</p> <p>24. 6. ENTHÜLLUNG DER STELEN ZUR ORTSGESCHICHTE 15.00 Uhr, Bürgerhaus Gräfelfing und Vorplatz</p> <p>27. – 30. 6. FESTWOCHENENDE An der Postzeile Am Anger, Kirchweg</p> <p>4. 7. DER SCHATZ VON SEEHOLZEN – THEATERSTÜCK 18.30 Uhr, Bürgerhaus Gräfelfing</p> <p>12. – 14. 7. WEINFEST Fr., Sa. ab 17.00 Uhr, So. ab 12.00 Uhr, Eichendorffplatz</p> <p>16. 7. FREIWILLIGENMESSE DER WÜRTTAL-INSEL 15.00–19.00 Uhr, Bürgerhaus Gräfelfing</p> <p>20. 7. 3. WÜRTTALER STAFFELLAUF IM BLITZSCHACH 10.00 Uhr, Bürgerhaus Gräfelfing</p> <p>21. 7. PFARR- UND KINDERSOMMERFEST ST. STEFAN 11.30 Uhr, Pfarrheim und Kirche St. Stefan</p> <p>22. 7. TIER- UND KUNSTAUTOR PAUL EIPPER – LESUNG 20.00 Uhr, Bürgerhaus Gräfelfing</p> <p>27. 7. TAG DER OFFENEN TÜR IM MANNHARDT-HÄUSL 10.00 Uhr, Mannhardt-Häusl</p>
---	--

Alle weiteren Termine und Informationen unter www.graefelfing1250.de



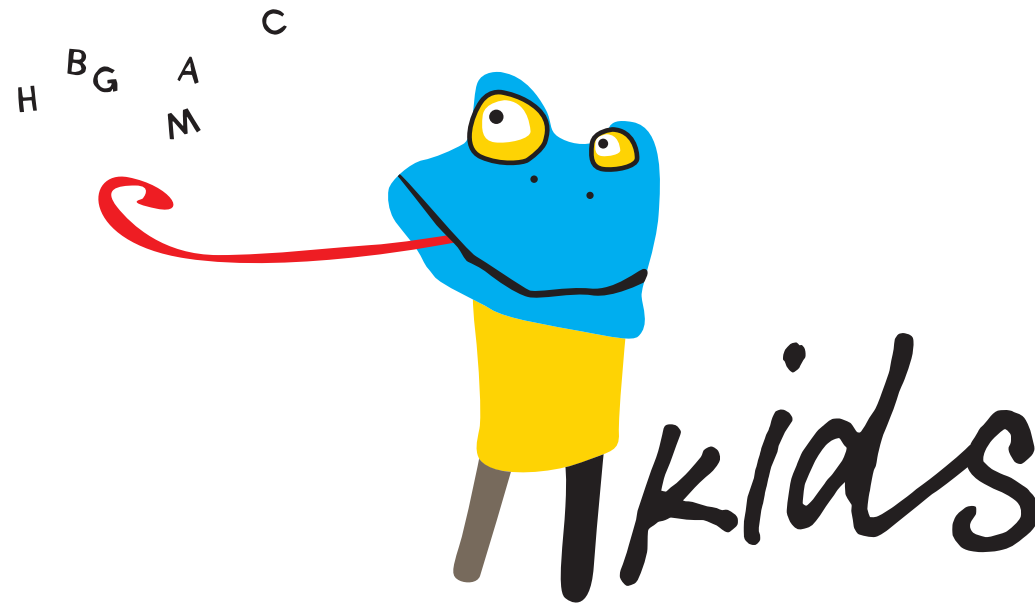



DAHOAM
im Landkreis München

DAHOAM
im Landkreis München

Wir laden Sie herzlich zu unserer ersten Veranstaltung DAHOAM im Landkreis München ein. Lernen Sie unseren Landkreis besser kennen. Land und Leute, Kultur, unsere Traditionen, Produkte aus der Region und landestypische Veranstaltungen und Bräuche.

Eine Initiative des
Landkreises München
mit Unterstützung von



Landkreis
München

HAUTARZT PRAXIS LUDERSCHMIDT

PROF. DR. MED. CHRISTOPH LUDERSCHMIDT
Dermatologie - Allergologie
Umweltmedizin

DR. MED. STEPHAN LUDERSCHMIDT
Dermatologie - Allergologie
Phlebologie

Prof. Dr. med. Chr. Luderschmidt, Dr. med. St. Luderschmidt
Residenzstraße 27 · Preysing Palais · 80333 München

HAUTARZT PRAXIS LUDERSCHMIDT



SCREENING
Zeit für Ihre nächste Vorsorge.

HAUTARZT PRAXIS LUDERSCHMIDT

PROF. DR. MED. CHRISTOPH LUDERSCHMIDT
Dermatologie - Allergologie
Umweltmedizin

DR. MED. STEPHAN LUDERSCHMIDT
Dermatologie - Allergologie
Phlebologie

München, den
Rp. _____

HAUTARZT PRAXIS LUDERSCHMIDT | Residenzstr. 27 | Preysing | Tel. 089.29 19 19 0
80333 München | Palais | Fax 089.29 19 19 25

HAUTARZT PRAXIS LUDERSCHMIDT | Residenzstraße 27 | Tel. 089.29 19 19-0 | Fax -25
Prof. Dr. med. Christoph Luderschmidt | Preysing Palais | hautarzt-luderschmidt.de
Dr. med. Stephan Luderschmidt | 80333 München | info@hautarzt-luderschmidt.de

Commerzbank München | IBAN: DE32 7004 0041 0477 7900 00
BIC: COBADE33XXX

HAUTARZT PRAXIS LUDERSCHMIDT

DR. MED. STEPHAN LUDERSCHMIDT
Dermatologie - Allergologie - Phlebologie

Residenzstraße 27 · Preysing Palais · 80333 München
Tel. 089.29 19 19 0 · Fax. 089.29 19 19 25
info@hautarzt-luderschmidt.de

hautarzt-luderschmidt.de

HAUTARZT PRAXIS LUDERSCHMIDT

بشرکتک في آباد آمنة
طب أمراض الجلدية بقاعة فيلدن هيرن.



HAUTARZT PRAXIS LUDERSCHMIDT

WIKIMEDIA | ARZTE | LEISTUNGEN | IMPRESSIONEN | TERMINE | KONTAKT | IMPRESSUM | ENGLISH

PROF. DR. MED. CHRISTOPH LUDERSCHMIDT UND DR. MED. STEPHAN LUDERSCHMIDT | PRAXIS FÜR DERMATOLOGIE, ALLERGOLOGIE UND PHLEBOLOGIE



PROF. DR. MED. CHRISTOPH LUDERSCHMIDT
UND DR. MED. STEPHAN LUDERSCHMIDT

Unsere Leistungen
Ihre Haut in guten Händen

Alle / Medizinische Dermatologie / Venen / Ästhetische Medizin / Anti-Aging

ÄSTHETISCHE MEDIZIN/ANTI-AGING	BIOTRIE	AMBIENTE OPERATIONEN	AUTOMMUN
BIOTOX	FACELIFTING	WEG-SPRITZE	FRUCHTSÄUREPEELING
HAARE	HAUTKREBBIOPSYE & SCREENING	HYPERHIDROSE	KINDERDERMA
LASER-UND LICHTTHERAPIE	LIPPENKUGELN/ST	HAUNDREHNHAUT	VENEN



10 human existence

INTERPRETATION

This composition has a much more complex scent than the formula would have one believe.

Actually it is quite clear – at least to well-versed perfumers. To emulate the absurd blend, the duo of perfumers has selected a natural mix absolute containing notes reminiscent of cheese. They added a laboratory-created reconstruction of civet, and some cumin for acidity. The entire mixture is rounded off by Skatol, another lab-developed molecule. It smells like... shit! Sorry! Shocked? Please don't be, the perfumers could very well have made things even worse! Skatol is by the way certainly not a cheap ingredient. Such scents are indispensable



In perfumery, in the past, genuine castoreum and genuine muscs were used – the scents of these animal secretions are certainly something one can get sick of quickly. These bad-smelling notes can also be found in natural chocolate. If they weren't there, chocolate would miss its delightful and addictive chocolate aroma. In brief, they all are essential as they give fragrances that certain sensuality, that certain seduction, and make perfumes feel «alive». That's why Grenouille needed this blend, desperately.

INSPIRATION

«He wanted to acquire the human-being odour – if only in the form of an inferior temporary surrogate – that he did not possess of himself [...] there was a basic perfumatory theme to the odour of humanity, a rather simple one, incidentally a sweaty-oily, sour-cheesy, quite richly repulsive basic theme that clung to all humans equally [...] And to imitate this human odour – Grenouille gathered up the most striking ingredients in Ruel's workshop. There was a little pile of cat-shit [...] under the worktable he found a thumb-nail-sized piece of cheese [...] It was already quite old, had begun to decompose and gave off a biting, pungent odour. From the lid of a sardine tub [...] he scratched



off a rancid, fishy, something-or-other, mixed it with rotten egg and castoreum! [...] The bilge smelled revolting. Its stink was putrid, like a sewer [...]»

105 boutique baldini

INTERPRETATION

A wide spectrum of pure essences distilled in the presence of a certain grace contrast with the notes of a great perfumery. Inexpensive, the notes are combined with the lightest of essences to achieve a subtle perfume that is both elegant and sophisticated. The notes are selected for their ability to create a sense of depth and to last for a long time. The resulting perfume is of a quality that is both elegant and sophisticated. The notes are selected for their ability to create a sense of depth and to last for a long time. The resulting perfume is of a quality that is both elegant and sophisticated.



of an elegant perfume, a wide range of essences is used and the notes are combined with the lightest of essences to achieve a subtle perfume that is both elegant and sophisticated. The notes are selected for their ability to create a sense of depth and to last for a long time. The resulting perfume is of a quality that is both elegant and sophisticated.

INSPIRATION

«I had been in and about the houses and workshops of the perfumers and other people in the city. I had seen the way they worked and I had seen the way they lived. I had seen the way they worked and I had seen the way they lived. I had seen the way they worked and I had seen the way they lived. I had seen the way they worked and I had seen the way they lived.



101 absolute jasmim

INTERPRETATION

The essence of the flower is captured in a pure and elegant form. The notes are selected for their ability to create a sense of depth and to last for a long time. The resulting perfume is of a quality that is both elegant and sophisticated.



of an elegant perfume, a wide range of essences is used and the notes are combined with the lightest of essences to achieve a subtle perfume that is both elegant and sophisticated. The notes are selected for their ability to create a sense of depth and to last for a long time. The resulting perfume is of a quality that is both elegant and sophisticated.

INSPIRATION

«I had been in and about the houses and workshops of the perfumers and other people in the city. I had seen the way they worked and I had seen the way they lived. I had seen the way they worked and I had seen the way they lived. I had seen the way they worked and I had seen the way they lived.







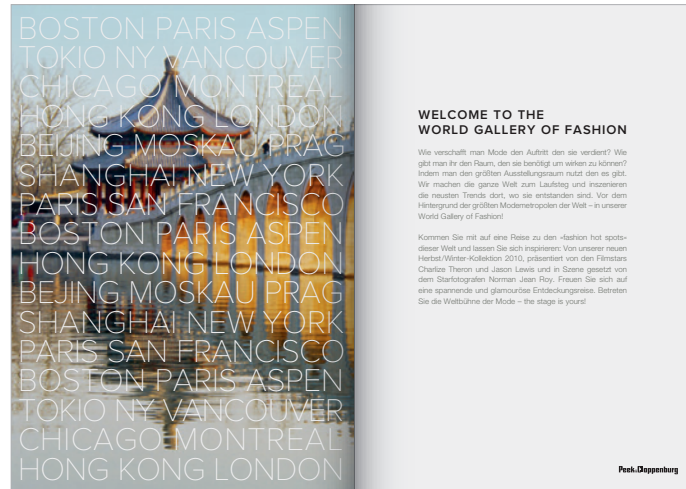

UNCONDITIONAL
 ACNE
 PHILOSOPHY
 PAUL SMITH
 DENHAM
 D. EXTERIOR
 DONDUP
 BASSIKE
 RAF SIMONS
 PAUL & JOE
 JIL SANDER NAVY
 SUPERFINE
 SONIA BY SONIA RYKIEL
 NUDDIE LAB
 N.D.C.
 FRED PERRY LAUREL
 HELMUT LANG
 BURBERRY LONDON
 GIVENCHY
 SASS & BIDE
 THEORY
 MARC JACOBS SHOES
 LEVI'S VINTAGE CLOTHING
 CAMO
 HALSTON HERITAGE
 COMME DES GARÇONS SHIRT
 MATTHEW WILLIAMSON
 RED VALENTINO
 BOLONGARO TREVOR
 SURFACE TO AIR
 RI 22
 SEE BY CHLOÉ
 MOSCHINO CHEAPANDCHIC
 COSTUME NATIONAL
 BLUGIRL
 PINKO
 AKKESOIR

FASHIONATION
 A NEW WORLDCLASS DEPARTMENT
 OPENING 03.03.2011

Peek & Cloppenburg
 Tauentzienstraße 19, Berlin

COVER: UNCONDITIONAL SEIDENKLEID € 569,00 LEVI'S VINTAGE CLOTHING JACKE € 279,00 KAROHEMD € 139,00 CAMO WESTE € 139,00 UNCONDITIONAL SWEATSHORT € 199,00 INNEN: PINKO SCHLIPPENBLUSE € 199,00
 UNCONDITIONAL CAMO T-SHIRT € 109,00 HOSE € 219,00 UNCONDITIONAL CARDIGAN € 229,00 CHINO € 499,00 UNCONDITIONAL BLUSE € 239,00 HOSE € 359,00 CAMO SAKKO € 639,00 CARDIGAN € 299,00 PAUL SMITH HOSE € 269,00 BACK COVER: PINKO KLEID € 229,00









UNSER KONZEPT

Unser Haus kombiniert seit 19xx die Wirksamkeit von pflanzlichen Wirkstoffen mit innovativen Behandlungskonzepten. Zentraler Bestandteil unserer Schönheitsbehandlungen sind verschiedene Massagegriffe, die sanft Gesicht und Körper modellieren, das Lymphsystem stimulieren und den Energiefluss anregen. Die Haut wird in ihr natürliches Gleichgewicht gebracht und Körper, Geist und Seele werden regeneriert.

Lassen Sie sich auf unser Behandlungskonzept ein und spüren Sie das Besondere. Genießen Sie das perfekte Zusammenspiel von hochwirksamen Pflegeprodukten und harmonisierenden Massagetechniken. Erleben Sie völlige Entspannung bei einer Behandlung, die individuell auf Ihre persönlichen Bedürfnisse abgestimmt wird. Während Ihre Haut sanft gepflegt wird, scheint die Hektik des Alltags wie ausgeblendet und Sie sammeln neue Energie. Unser professionelles Kosmetik-Team schenkt Ihnen Schönheit und Wohlbefinden mit intensiver Wirkung – ein unvergleichliches Erlebnis für Gesicht und Körper.

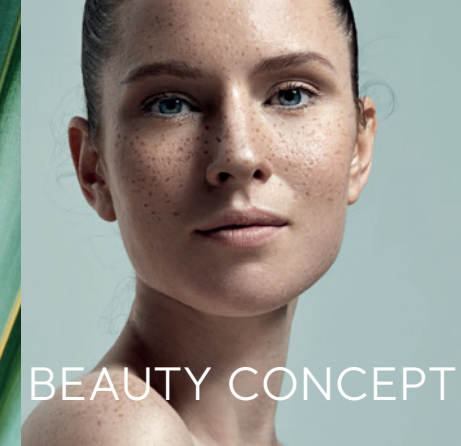

City Parfumerie & Kosmetik | Schwarze-Bären-Str. 7 | 93047 Regensburg | city-parfumerie.de

BEHANDLUNGEN

Stress und eine ungesunde Lebensweise zeichnen sich im Hautbild ab. Eine ausgleichende Massage klärt die Haut und stellt ihr natürliches Gleichgewicht wieder her. Hamamelis z.B. beruhigt und der Teint wird klar und ebenmäßig.

Bright Eyes-Treatment

Sensitive

Dauer 75 Minuten

Diese Behandlung bewahrt und schützt die Haut, sie konzentriert sich vor allem auf die Augenkontur und den Hals – sensible Bereiche, die besonders zu frühzeitiger Hautalterung neigen. Eine stimulierende Massage mit hochwirksamen pflanzlichen Extrakten aus Avocado, Aloe Vera und Apfelkernöl verleiht dem Teint ein jugendliches Aussehen.

Anti Age-Treatment

Vitalität

Dauer 45 Minuten

Diese klärende, Feuchtigkeitsspendende und belebende Gesichtsbehandlung stimuliert die Zellenergie, gleicht den Energieverlust der Haut aus, mildert Irritationen und entfernt sanft Unreinheiten. Gesicht, Hals und Schultern werden zudem bei einer Aroma-Massage ausgiebig entspannt. Ergebnis: neue Energie und ein frisches, gesundes Aussehen.

Detox-Treatment

Entschlackung

Dauer 75 Minuten

Diese Gesichtsbehandlung frisch einen fahlen und müden Teint wieder auf und lässt die Haut strahlen. Eine anregende Massage mit Papaya- und Orangen-extrakten, die reichhaltige und belebende Wirkstoffe beinhalten, verbessert sichtbar den Zustand der Haut und regt das Lymphsystem an.

Hydro-Treatment

Frischeck

Dauer 60 Minuten

Diese feuchtigkeitsspendende Gesichtsbehandlung wirkt negativen Umwelteinflüssen entgegen und bringt die Haut wieder in ihr natürliches Gleichgewicht. Eine revitalisierende Massage mit Algen-, Kaktus-, und Kieferextrakten reaktiviert die Feuchtigkeitsreserven der Haut und macht sie frisch und klar.

Destress-Treatment

Beruhigung

Dauer 60 Minuten

Diese Gesichtspflegebehandlung berücksichtigt die sensible Haut und verwöhnt sie mit Extrakten aus Lavendel, Majoran und kühlender Pfefferminze. In Kombination mit einer beruhigenden Massage werden das Gleichgewicht und die natürlichen Abwehrkräfte gestresster Haut wieder hergestellt.

PHARMOS *Green Luxury*

Basic-Treatment

Light

Dauer 60 Minuten

Nem reum fugilates inullab illatit unentih ipsanti ut aut hil mostibus, quasped quant, que impore nita sinimos sinvellor am, quam, id ut vid quamendis re defecto ipsam, qui dolorepudam, quanto et licimal orporest, voluptaquam dem quod maxim que ma dolo in enit fugilatato et recumquam quam rerum facernatur simperibus vellic inctibus rat occus ex enim es con nonsequ asimil moluptatur. Quiddebi sstis ma aute nitis lum adis es.

Luxury-Treatment

Intensiv

Dauer 90 Minuten

Ratis et exerest restio bla volupta turitaspist quibus desenia inctorum veratur, ut doloraeupdis magnate cestilis et vendis sae derepelia verem ut venisci psandit aturios malo dolor modiscime nos estios magnimagni dolupti atiaeri onemiqua nostent quibusam et landis entur aut issinciatu, quosantit faccus cone acest, sitatur sum quae sal coram mite sanuplatem fiericovit quibus, que ma dolo in enit fugilatato et recumquam quam rerum facernatur simperibus vellic inctibus rat occus ex enim es con nonsequ asimil moluptatur. Quiddebi sstis ma aute nitis lum adis es.

CRAFTZING

PACKAGING



CRAFTZING | Weihnachts-Packaging, Pyramidenbox mit grafischer Tannenbaum-Karte und Bonbontüte



 **MUNICH
HEALTH
INSTITUTE**

HEITLAND | plastische chirurgie
ästhetische chirurgie
handchirurgie

 **GUTE BRILLEN**

lassyfair
outline yourself



 **HEAVENS GATE**
KLETTERN &
BOULDERN

 **IG KLETTERN**
MÜNCHEN &
SÜDBAYERN e.V.

 **BAYERNS
BESTE
GIPFELSTÜRMER**

**samen
TORFS**

engelszungen
sprecheragentur

 **senata**
Success & Stability

RCS Rail
Components
Systems

HIGERO

 **KAUSAL
STELLEN**

 **Gemeindestiftung
Gräfelfing**

**BAVARIA
BOUTIQUE HOTEL**



MW Zahnarztpraxis
Mößmer & Weindl



 **HAUARZT PRAXIS
LUDERSCHMIDT**

**PERFECT
LOCATION
UTE
PLATZER**
ich finde, was sie suchen

messe  **more**
vermessen anders

**FH
PZ** FREISINGER
HOSPIZ &
PALLIATIV
ZENTRUM

sono

KRISTIN BUB



AKUMBAJO

CLARINS
[beauty zone]

 **BIOMED**
FOR YOUR HEALTH

elfenbein
undress your skin

SOPHIENHOSPIZ



02
ATELIER

mo
moessmer-design.de

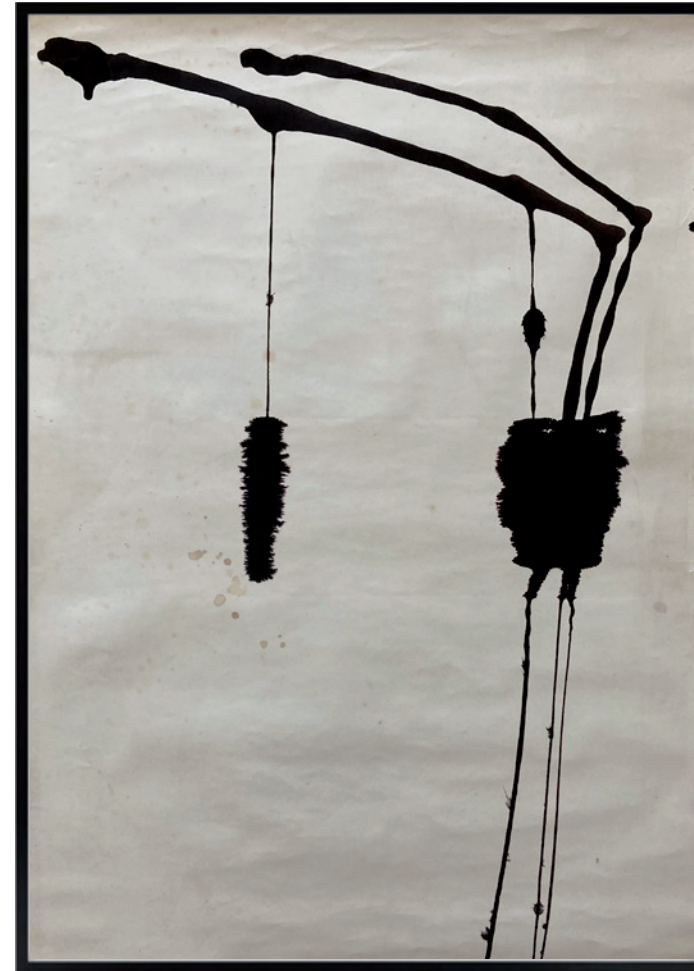









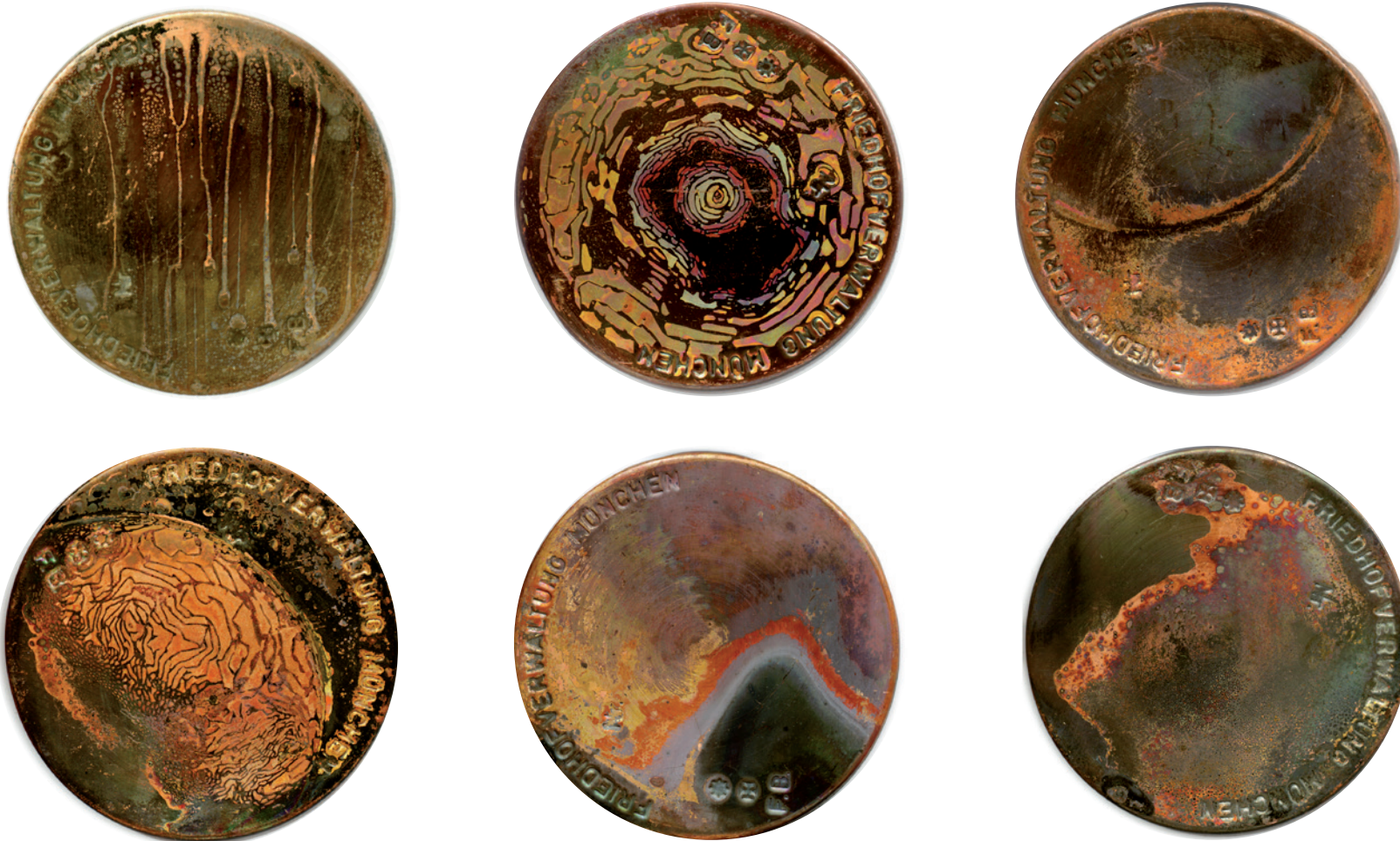

OBJEKTE | ca. 200 Urnendeckel aus Kupfer, verwittert und bearbeitet

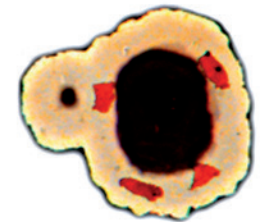
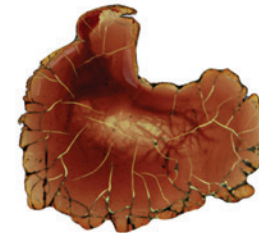
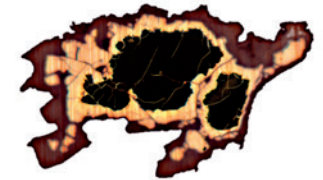
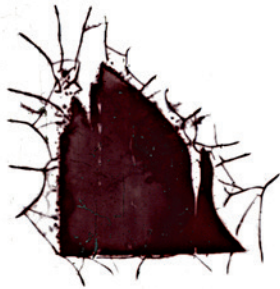
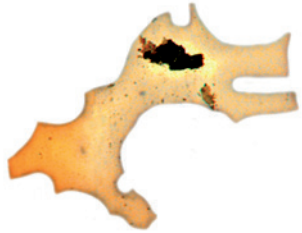
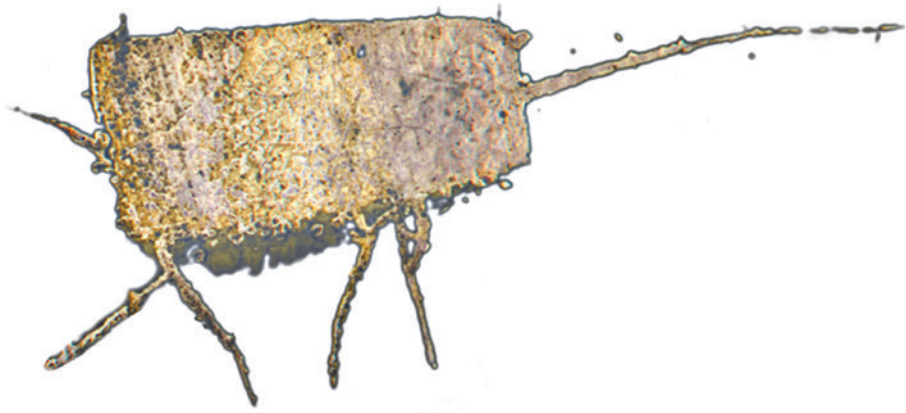



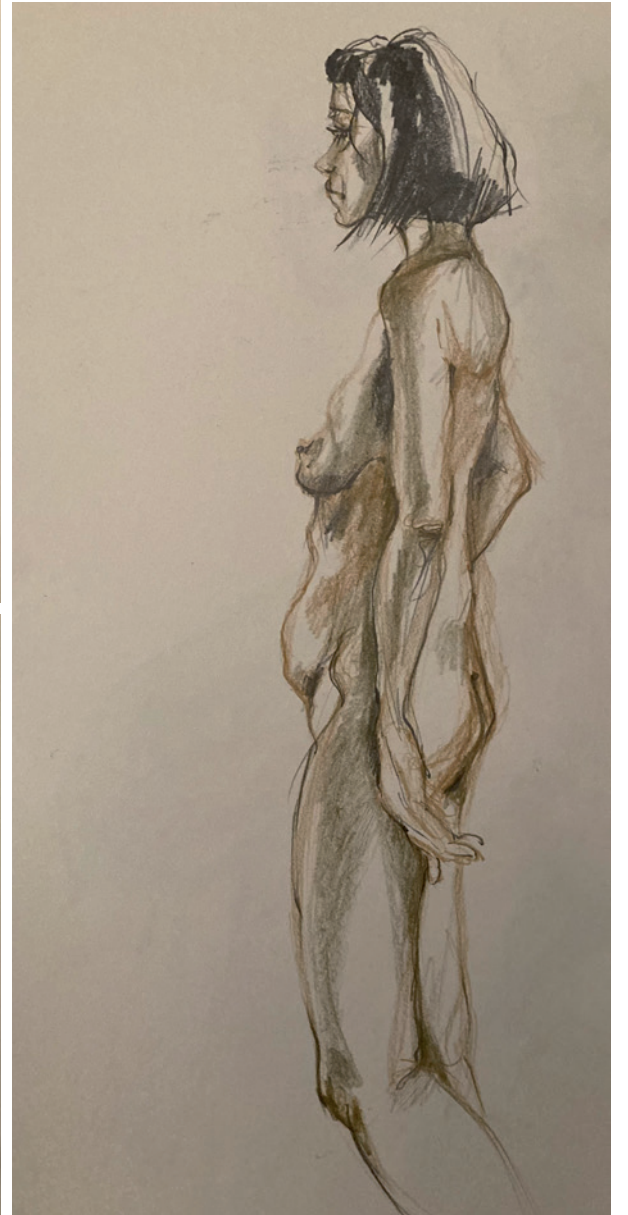
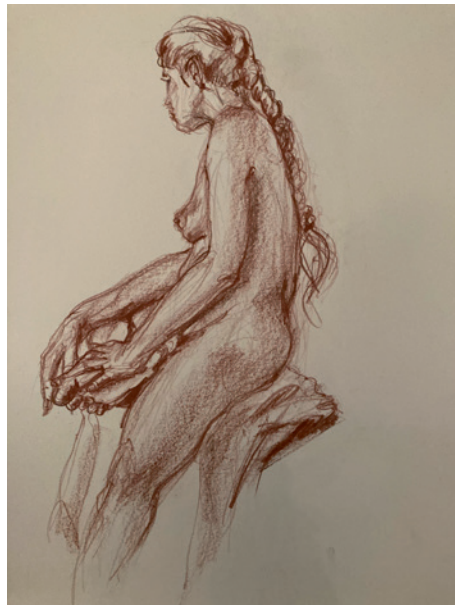
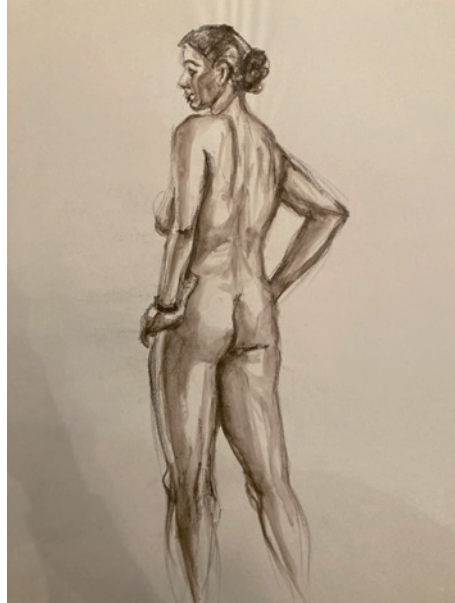
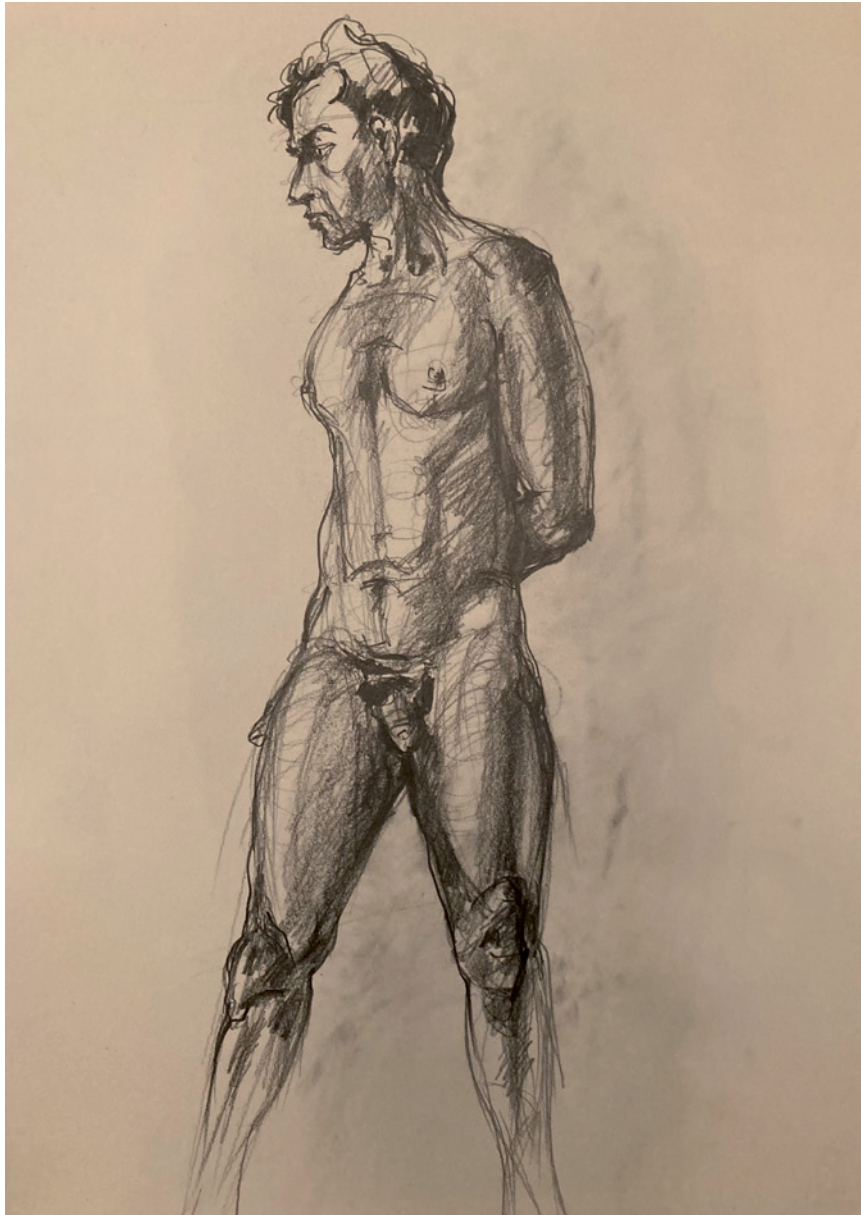

MIRJAM MÖSSMER

//VITA

//GEB.

20.11.1974 | MÜNCHEN-PASING

1981-1985	GRUNDSCHULE AN DER OSELSCHULE (PASING)
1985-1992	NEUSPRACHLICHES ELSA-BRÄNDSTRÖM-GYMNASIUM (PASING)
1992-1994	KURT-HUBER-GYMNASIUM (GRÄFELFING): LEISTUNGSKURSE KUNST UND LATEIN
1994	ABITUR, KURT-HUBER-GYMNASIUM
SEP 94-FEB 95	SCHWANTHALER KUNSTSCHULE
MÄRZ 95-MAI 95	MALSCHULE K.P. FRANK, AM GLOCKENBACH
SEP 94-MAI 95	ZEICHENKURS BEI EMESE ZAVORY
MAI-SEP. 1995	SECHS MONATIGES PRAKTIKUM BEI DER WERBEAGENTUR SERVICE PLAN
1995-2000	STUDIUM AN DER FACHHOCHSCHULE MÜNCHEN FÜR KOMMUNIKATIONS-DESIGN
1997	1. JUGEND-FÖRDERPREIS, LODENFREY, »KUNST IN FENSTERN, FENSTER IN KUNST«
1997-2000	KREATIVE UND PÄDAGOGISCHE BETREUUNG DER KLASSEN 1-4 IM SCHULLANDHEIM
2000	DIPLOM FÜR KOMMUNIKATIONS-DESIGN
SEIT 2000	SELBSTÄNDIGE, FREIE KOMMUNIKATIONS-DESIGNERIN
1999-2003	BÜROBETEILIGUNG BEI BULLY HERBIG UND GRAPE MEDIA DESIGN
2003	AUSTELLUNG IN DER GALERIE DER KÜNSTLER, DESIGN PARCOUR 2003
2010	HYPNOTHERAPIE AUSBILDUNG
2012-2017	BÜRO IN DER WINTERTSRASSE 2
2017-2021	BÜRO IN DER OEFELESTRASSE 3
2019	1. PLATZ, WIESN PLAKAT 2019
SEIT 2019	AUSBILDUNG SYTEMISCHE BERATUNG AN DER GST
SEIT JUNI 2021	BÜRO IN DER FALKENSTRASSE 34

