

PORTFOLIO

Mirjam Mössmer

Falkenstraße 34
81541 München

mobile + 49. 179. 66 833 08
mirjam@moessmer-design.de

moessmer-design.de

MIRJAM MÖSSMER

//VITA

//GEB.

20.11.1974 | MÜNCHEN-PASING

1981–1985	GRUNDSCHULE AN DER OSELSCHULE (PASING)
1985–1992	NEUSPRACHLICHES ELSA-BRÄNDSTRÖM-GYMNASIUM (PASING)
1992–1994	KURT-HUBER-GYMNASIUM (GRÄFELFING): LEISTUNGSKURSE KUNST UND LATEIN
1994	ABITUR, KURT-HUBER-GYMNASIUM
SEP 94–FEB 95	SCHWANTHALER KUNSTSCHULE
MÄRZ 95–MAI 95	MALSCHULE K.P. FRANK, AM GLOCKENBACH
SEP 94–MAI 95	ZEICHENKURS BEI EMESE ZAVORY
MAI–SEP. 1995	SECHS MONATIGES PRAKTIKUM BEI DER WERBEAGENTUR SERVICE PLAN
1995–2000	STUDIUM AN DER FACHHOCHSCHULE MÜNCHEN FÜR KOMMUNIKATIONS-DESIGN
1997	1. JUGEND-FÖRDERPREIS, LODENFREY, »KUNST IN FENSTERN, FENSTER IN KUNST«
1997–2000	KREATIVE UND PÄDAGOGISCHE BETREUUNG DER KLASSEN 1–4 IM SCHULLANDHEIM
2000	DIPLOM FÜR KOMMUNIKATIONS-DESIGN
SEIT 2000	SELBSTÄNDIGE, FREIE KOMMUNIKATIONS-DESIGNERIN
1999–2003	BÜROBETEILIGUNG BEI BULLY HERBIG UND GRAPE MEDIA DESIGN
2003	AUSSTELLUNG IN DER GALERIE DER KÜNSTLER, DESIGN PARCOUR 2003
2010	HYPNOTHERAPIE AUSBILDUNG
2012–2017	BÜRO IN DER WINTERTSRASSE 2
2017–2021	BÜRO IN DER OEFELESTRASSE 3
2019	1. PLATZ, WIESN PLAKAT 2019
SEIT 2019	AUSBILDUNG SYTEMISCHE BERATUNG AN DER GST
SEIT JUNI 2021	BÜRO IN DER FALKENSTRASSE 34



ÜBERSICHT ARBEITSBEREICHE

01 DESIGN-BÜRO

Kommunikations-Design / Fotografie / Illustration

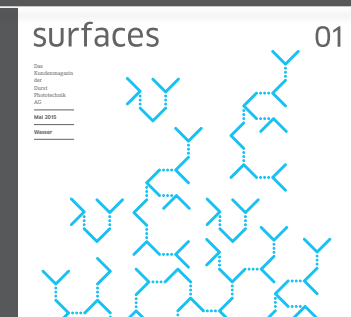

02 ATELIER

Malerei / Interior / Objekte



DESIGN-BÜRO

moessmer-design.de

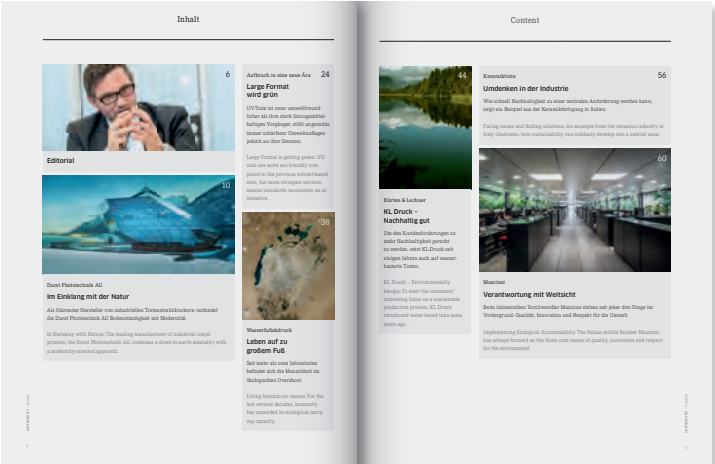
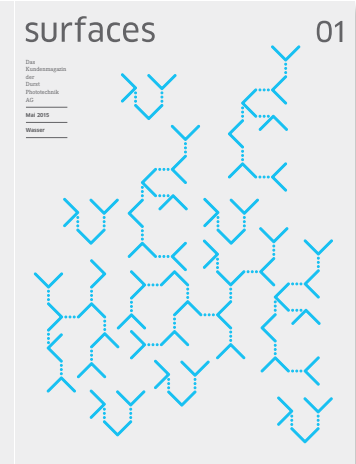

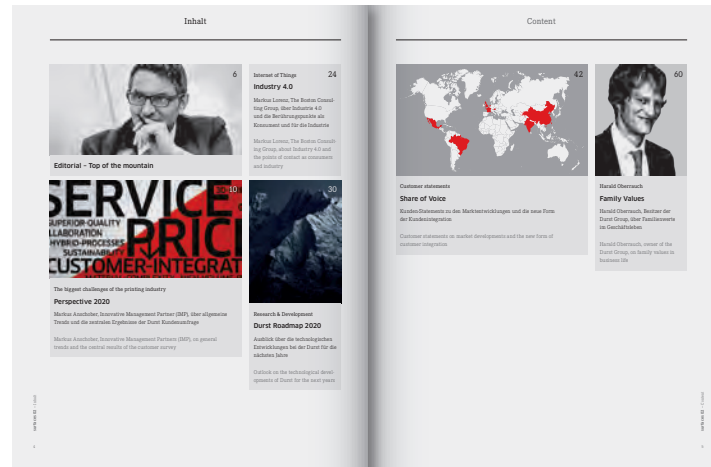

 **BEZAHLBAR WOHNEN**

 **Wohnungsbaugesellschaft im Landkreis Fürstenfeldbruck**

Wohnungsbaugesellschaft im Landkreis Fürstenfeldbruck GmbH
Münchener Str. 32 82256 Fürstenfeldbruck

Musterfirma
Max Mustermann
Musterstraße
12345 Musterort

Fürstenfeldbruck, 10.10.2021

Betreff: XXXXXX

Sehr geehrte XYZ,

Lorem ipsum dolor sit amet, consetetur sadipscing elitr, sed diam nonumy eirmod tempor invidunt ut labore et dolore magna aliquyam erat, sed diam voluptua. At vero eos et accusam et justo duo dolores et ea rebum. Stet clita kasd gubergren, no sea takimata sanctus est Lorem ipsum dolor sit amet. Lorem ipsum dolor sit amet, consetetur sadipscing elitr, sed diam nonumy eirmod tempor invidunt ut labore et dolore magna aliquyam erat, sed diam voluptua.

At vero eos et accusam et justo duo dolores et ea rebum. Stet clita kasd gubergren, no sea takimata sanctus est Lorem ipsum dolor sit amet. Lorem ipsum dolor sit amet, consetetur sadipscing elitr, sed diam nonumy eirmod tempor invidunt ut labore et dolore magna aliquyam erat, sed diam voluptua. At vero eos et accusam et justo duo dolores et ea rebum.

Mit den besten Grüßen

 **Dr. Christoph Maier**
Geschäftsführer

 **Markus Ostermair**
Geschäftsführer

Wohnungsbaugesellschaft im Landkreis Fürstenfeldbruck GmbH
Münchener Str. 32 82256 Fürstenfeldbruck T +49 (0)8141 519 70 40
M +49 (0)173 633 02 46
f@bezahlbarwohnen.bayern
www.bezahlbarwohnen.bayern Geschäftsführer
Dr. Christoph Maier
Markus Ostermair Amtsgericht München
HRB 252958
St.-Nr. 117/142/60563

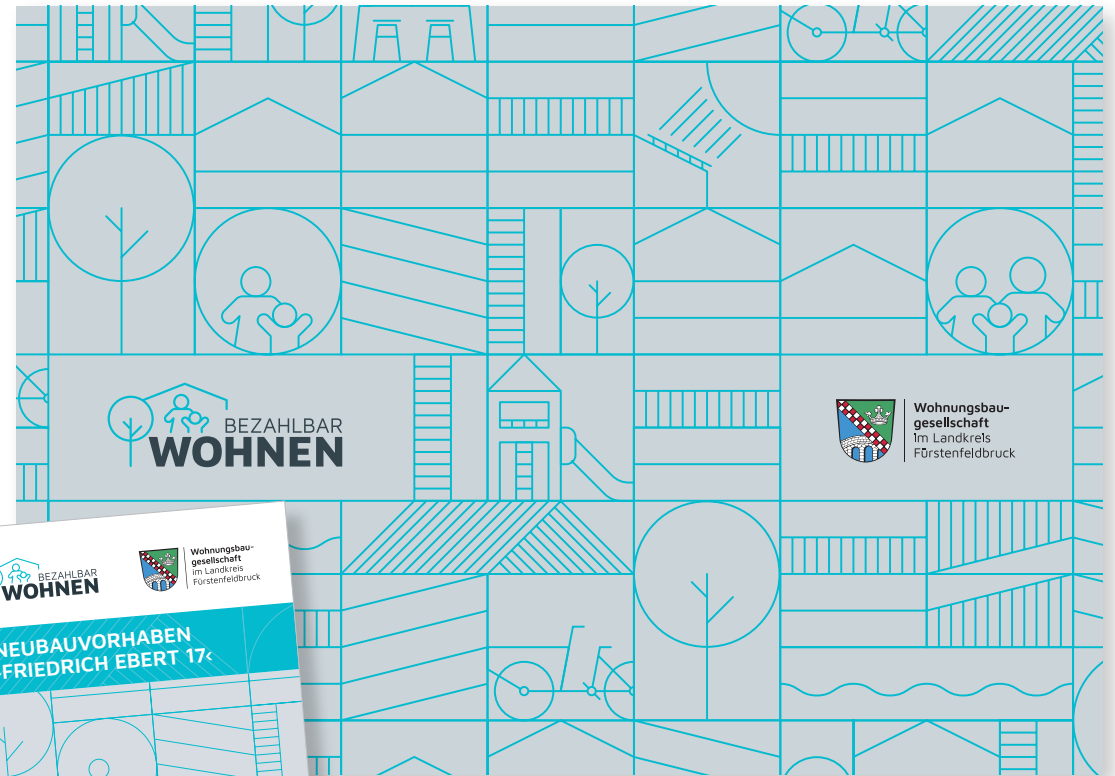

 **BEZAHLBAR WOHNEN**

 **Wohnungsbaugesellschaft im Landkreis Fürstenfeldbruck**

**NEUBAUVORHABEN
»FRIEDRICH EBERT 17«**



 **Wohnungsbaugesellschaft im Landkreis Fürstenfeldbruck**

DR. CHRISTOPH MAIER
Geschäftsführer

Wohnungsbaugesellschaft im Landkreis Fürstenfeldbruck GmbH
Münchener Straße 32 · 82256 Fürstenfeldbruck · Raum A 442
T +49 (0)8141 519 70 40
cmg@bezahlbarwohnen.bayern · www.bezahlbarwohnen.bayern





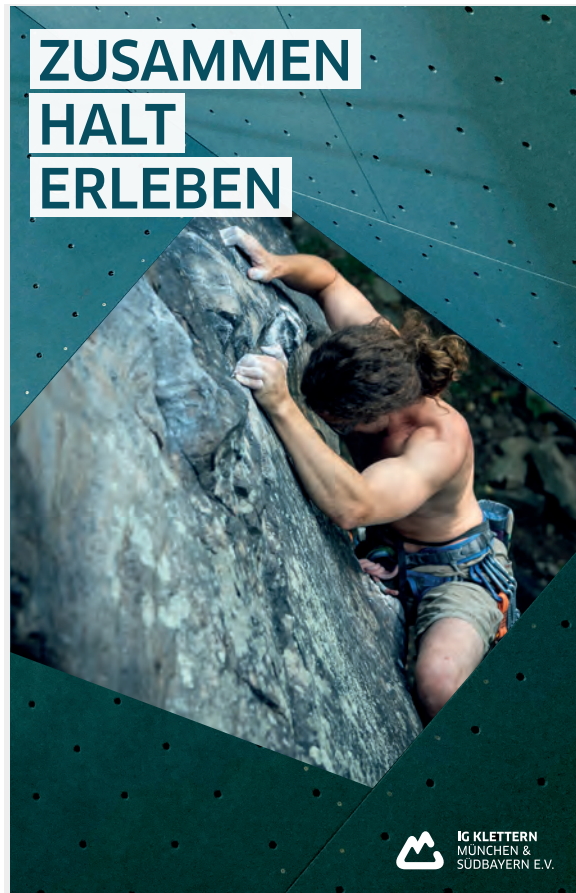

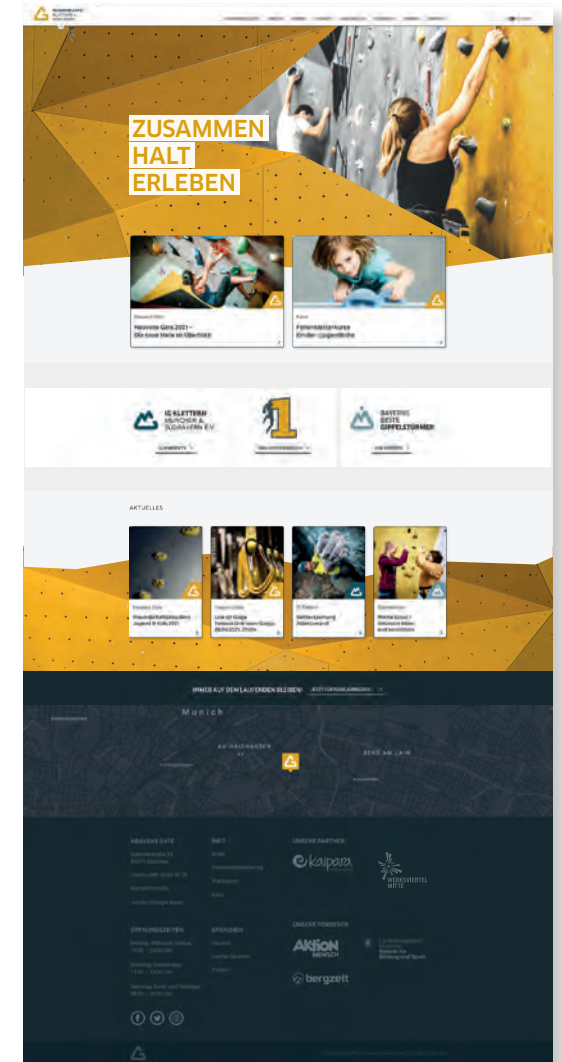
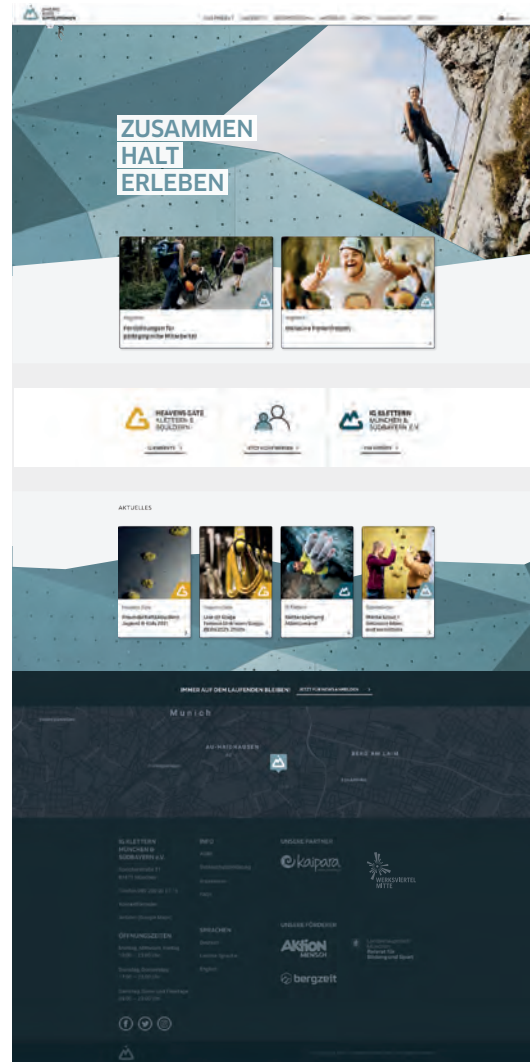
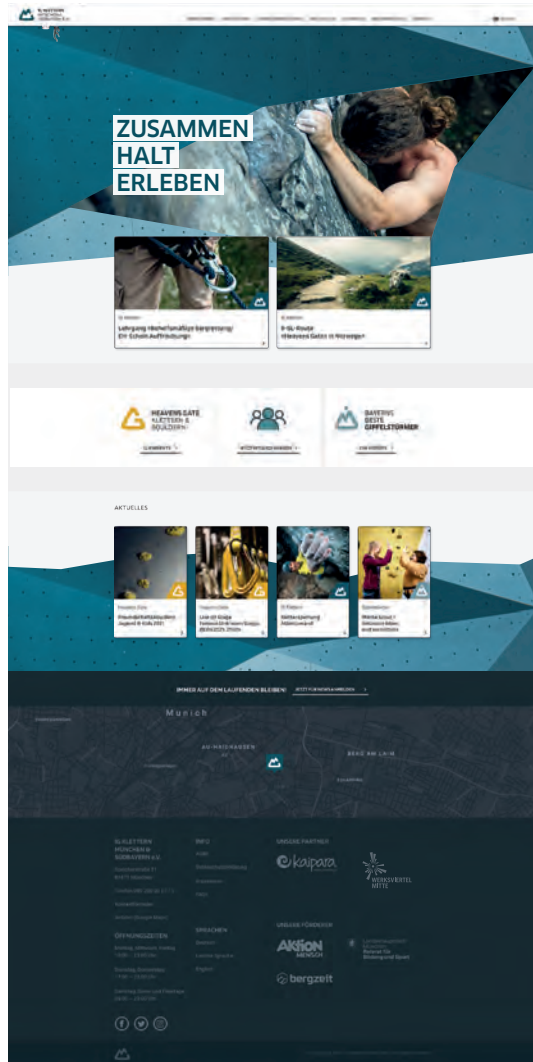

CRAFTZING

PACKAGING

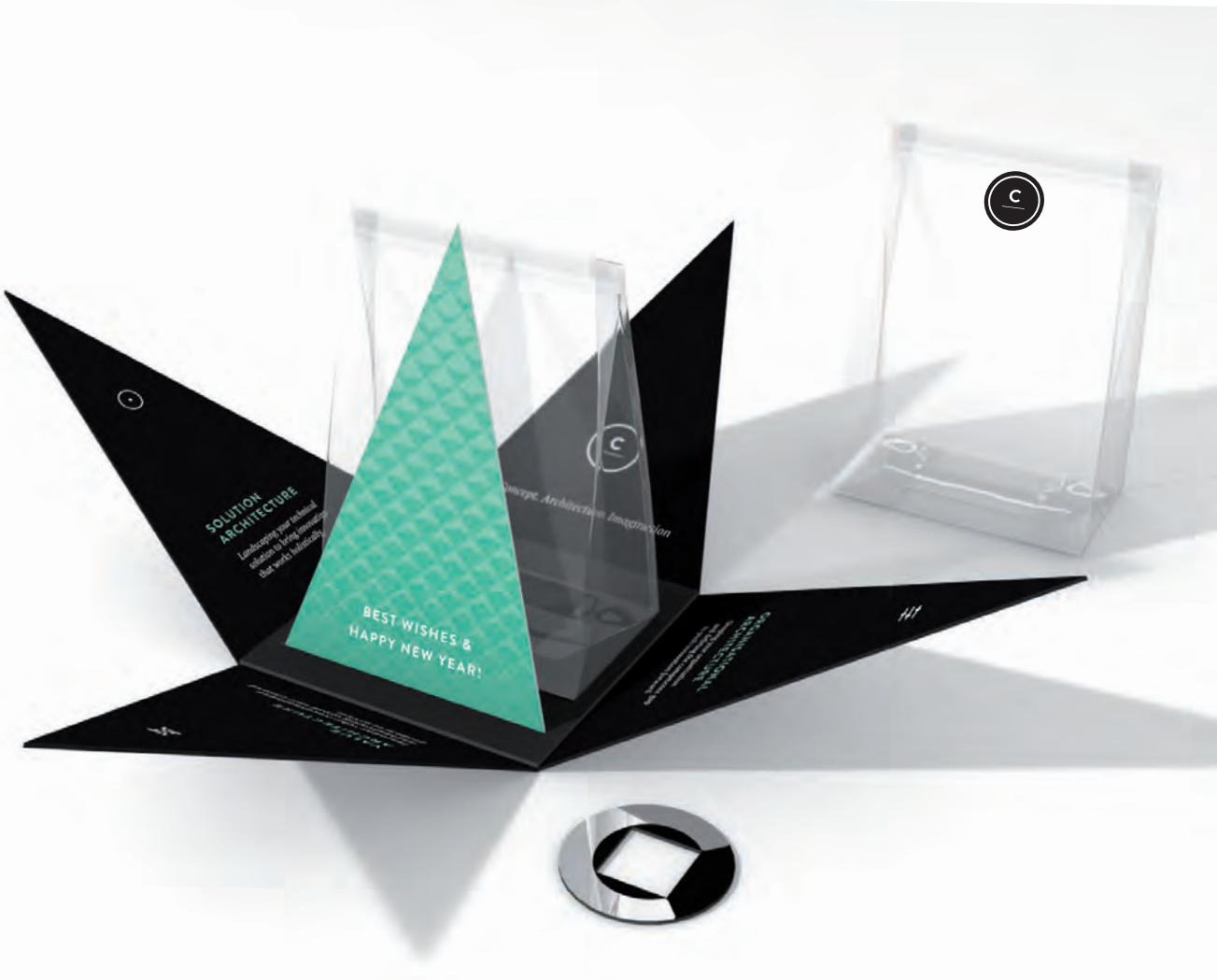

GEMEINSAM STARK

**CORONA-NOTHILFEFONDS
LANDKREIS MÜNCHEN**

[landkreis-muenchen.de/
coronanothilfe](http://landkreis-muenchen.de/coronanothilfe)

SPENDENKONTO
Arbeiterwohlfahrt Kreisverb. München-Land e.V.
IBAN: DE61 7025 0150 0029 6183 86
Kreissparkasse München Starnberg Ebersberg
Betreff: Coronanothilfe LK München

CORONA NOTHILFE- FONDS IM LANDKREIS MÜNCHEN

**SCHNELL, DIREKT,
UNBÜROKRATISCH.**

die Pandemie gefährdet längst nicht nur die Gesundheit. Auch zahlreich sind bedroht.

haben zur Abhilfe zahlreicher Änderungen und Hilfsprobleme den Weg gebracht. Doch längst geratene Menschen können Anspruch nehmen. Der Grund hat deshalb gemeinsam mit den Verbänden und Nachbarinnen finanzierten Coronanothilfe gerufen.

Idern sind die Träger der Coronanothilfe der Lage, unverschuldet in der Coronanothilfe Landkreisbürgerinnen und Landkreisbürgerinnen und unverschuldet zu helfen.

FÜR SPENDERINNEN UND SPENDER

ZUSAMMEN STARK.
Sie wollen denjenigen helfen, die die Corona-Krise in große Schwierigkeiten gebracht hat und die sonst keine Unterstützung bekommen? Dann freuen wir uns über Ihre Spende!

SPENDENKONTO
Arbeiterwohlfahrt Kreisverband München-Land e.V.
IBAN: DE61 7025 0150 0029 6183 86
Kreissparkasse München Starnberg Ebersberg
Kontozusatztext: Coronanothilfe LK München

FÜR IN NOT GERATENE GEMEINSAM STARK.

Sie wohnen im Landkreis München und sind durch die Corona-Krise unverschuldet in Not geraten? Sie haben Ihren Job verloren? Der Kühlschrank ist leer oder defekt und Sie haben kein Geld für den Kauf? Es ist kein Geld für einen Homeoffice-PC oder Laptop für Ihre Kinder da? Sie können Ihre Wohnkosten nicht begleichen und Ihnen droht deshalb die Kündigung? Es fehlt irgendwie an Allem? Wir wollen Ihnen helfen!

Bitte wenden Sie sich mit Ihrem konkreten Anliegen an: coronanothilfe-landkreis-muenchen@web.de. Ihre Anfrage wird dann zielgerichtet an Beraterinnen und Berater weitergeleitet.

NÄHERE INFORMATIONEN
Alle wichtigen Fakten und weitere Informationen
landkreis-muenchen.de/coronanothilfe

**SIE BRAUCHEN HILFE?
SIE WOLLEN SPENDEN?**
[landkreis-muenchen.de/
coronanothilfe](http://landkreis-muenchen.de/coronanothilfe)





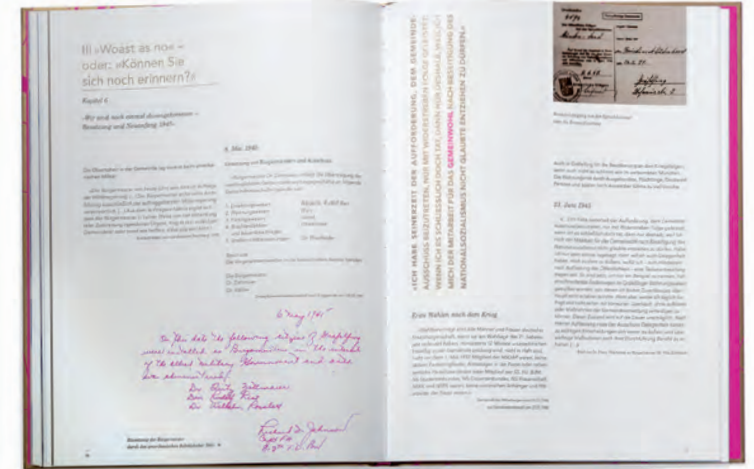





Inhalt

- 01 Vorwort
- 03 Auch in Gräfelting brauchen Menschen Unterstützung
- 05 Eine Stiftung ist der richtige Weg
- 06 Die Struktur der Gemeindestiftung Gräfelting
- 09 Die verschiedenen Arten der Unterstützung
- 11 Die Steuervorteile des Stiftens
- 12 Der Förderantrag
- 13 Kontaktadressen und Impressum
- 13 Übersetzungsbroschüre

Vorwort

Liebe Mitbürgerinnen und Mitbürger, sehr geehrte Damen und Herren,

Ich freue mich, Ihnen mit dieser Broschüre die Gemeindestiftung Gräfelting vorstellen zu können. Demen Ziele liegen mir besonders am Herzen – nicht nur, weil ich Vorstandsvorsitzender der Stiftung bin, sondern vor allem, da diese neue Einrichtung einen wichtigen Beitrag zum Zusammenleben in unserer Gartenstadt liefert.

Oft fragen mich Kinder: Was tun Sie als Bürgermeister, damit es den Menschen gut geht? Oder: Warum gibt es überhaupt Politik? Ich antworte Ihnen dann, dass die Gemeinderatsmitglieder und ich mit kleinen Schritten auf ein großes Ziel hinarbeiten. Wir wollen, dass sich unsere Bürger wohlfühlen und nämlich die Gemeinschaft innerhalb Gräfeltings stärken. Gerechtigkeit und Chancengleichheit zu erreichen, und dabei ganz konkrete Aufgaben.

Manchmal werden Gewisse und Veränderungen nicht aus. Mir ist bewusst, dass Politik auf dem Anwalt nicht jedem Menschen in jeder Situation helfen können. Es bleiben Lücken. Aber wir können dafür sorgen, mehr Unterstützung möglich zu machen und die Lücken zu schließen. Genau das geschieht mit der Gemeindestiftung.

Bitte informieren Sie sich auf den folgenden Seiten. Wenn Sie sich anschließend dafür entscheiden, die Stiftung zu unterstützen, ist schon wieder ein kleiner Schritt getan.

Mit freundlichen Grüßen, Ihr
Christoph Gröbl

1. Bürgermeister der Gemeinde Gräfelting, auch: Leiter des Landratsamtes Grieskirchen

Solides Fundament und echter Mehrwert: Eine Stiftung ist der richtige Weg

Eine Stiftung hat einen entscheidenden Vorteil: Die von ihr angestrebten Förderziele dürfen, im Gegensatz zu anderen freiwilligen Leistungen anderer Kommunen, nicht auf bereits gewährte staatliche Hilfen als Einkommen angerechnet werden. Das bedeutet: Die finanzielle Hilfe kommt als Mehrwert bei den Benefiziaten an, sie haben tatsächlich mehr Geld zur Verfügung.

Für die Errichtung der Stiftung hat die Gemeinde Gemeinnutzen mit seiner Reihe namhafter Bürger und Unternehmen ein Grundrechtsrecht zur Verfügung gestellt. Dessen Verwirklichung wird ausschließlich für die Zwecke der Stiftung verwendet.

Mit dieser finanziellen Basis soll ein Signal gesetzt werden: Mäglichkeit viele weitere Bürger und Unternehmen können nun mit einer eigenen Zustimmung zum dauerhaften Erfolg beitragen.

Gemeinnutzen ist es möglich, mehr finanzielle Mittel zur Verfügung zu stellen, als dies der gemeindliche Haushalt mit Steuergeldern kann. Ein lohnendes Ziel, um miteinander effektive Hilfe zu organisieren.

Aktive Gemeinschaft und Nachbarschaft: Auch in Gräfelting brauchen Menschen Unterstützung

Auf den ersten Blick mag es etwas ungewöhnlich erscheinen, in Gräfelting das Thema Bedürftigkeit aufzugreifen. Die Lebensqualität in der Gartenstadt ist hoch, die Gemeinde hat ein gutes Image und auf vielfachen Grundebenen stehen komfortable Häuser. Warum also über einen Mangel sprechen oder über Bedürftigkeit?

Tatsächlich stellt man hier kaum von Menschen, denen es an lebensnotwendiger Nahrung, Kleidung, einer Unterkunft oder Gesundheitsversorgung mangelt. Bedürftigen jedoch ist – wie überall auch in Gräfelting zu finden. Der überwiegend hohe Lebensstandard bringt entsprechend hohe Lebenshaltungskosten mit sich. Im kundentypischen Vergleich müssen durchschnittliche Mieten auf Makroebene beachtet werden, auch Lebensmittelpreise und monatliche Dienstleistungen sind teuer als anderswo. Nicht jeder kann sich das ohne Einschränkungen leisten.

Die Gemeindestiftung Gräfelting hilft überall dort, wo Lücken bestehen. Dazu will möglichst viele Menschen einbeziehen, in der sich die Bürger unterstützen. Über alle Generationen und Einkommensschichten hinweg. Manche Gräfeltinger verdienen geringfügig zu viel, um staatliche Leistungen zu erhalten, aber deutlich zu wenig, um allen Notwendigkeiten gerecht zu werden. Ihr Einkommen reicht zum Beispiel nicht, um ein sinnvolles Hobby für einen Pflegebedürftigen anzuschaffen. Oder um die Finanzierung einer Altersrente zu ermöglichen. In diesen Fällen und immer dann, wenn eine angemessene Teilhabe an sozialen Leben nicht mit eigener Kraft zu schaffen ist, helfen wir. Im Einklang mit dem

Persönliches Engagement, Dienstleistung oder Spende: Die verschiedenen Arten der Unterstützung

Sie können die Stiftung auf vielfältige Weise unterstützen. Mit einem finanziellen Beitrag, persönlichem Engagement, einer Beihilfe an einem Projekt oder mit einer Dienstleistung Ihres Unternehmens, die Sie zur Verfügung stellen. Auch Sachspenden sind herzlich willkommen. Mit jeder dieser Formen tragen Sie zum Erfolg der Stiftung und ihrem Bestehen bei.

Die finanziellen Möglichkeiten im Überblick:

Spenden
Eine angelegte Summe wird zeitlich für die gemeinnützigen Stiftungszwecke verwendet, im Regelfall spätestens in dem Jahr, das dem Spenderzugehörig ist.

Zustiftungen
Eine Zustiftung erhöht das Grundstockvermögen der Stiftung und gewährleistet dessen dauerhaften Erhalt. Nur die aus der Anlage des Vermögens resultierenden Erträge stehen der Stiftung zur Verfügung. Das Vermögen selbst darf nicht vermindert werden. Es wird sicher und möglichst gewinnbringend angelegt.

Erbstiftung, Vermächtnis und Schenkung
Sollten Sie Interesse an einer Schenkung, Erbstiftung oder einem Vermächtnis zugunsten der Gemeindestiftung Gräfelting haben, sollten wir Ihnen gerne zu einer ersten Beratung zur Verfügung. Um Ihre Vorstellungen rechtlich festzulegen, sollte eine Rechtsberatung mit einem Rechtsanwalt oder Notar erfolgen.



Gräfelting feiert Geburtstag – feiern Sie mit uns!

Im Jahr 2013 wird die Würmtalgemeinde 1250 Jahre alt. Ein besonderes Alter, das wir auch ganz besonders begehen wollen. Mit zahlreichen Veranstaltungen, einem großen Festwochenende im Juni und vielen Aktionen zum Mitmachen.

Jubiläumsprogramm von Februar bis April 2013

15-12. OSTERERMARKT Annenkath. Kirche	16. 3. VOLKSSCHENKEN DER SCHÜTZEN-GESELLSCHAFT WÜRMTALER I 18.00 Uhr, Musikverein
18. 3. WER WAREN REIGNPERT AKULINDA, GRÜND. UND STIFT. - VORTRAG 18.00 Uhr, Annenkath. Kirche	17. 3. PASSIONSKONZERT 18.00 Uhr, Musikverein
22. 3. KLAVIERFIO JANKA - KONZERT 18.00 Uhr, Annenkath. Kirche	19. 3. LESUNG ZUM 250. GEBURTSTAG VON JEAN PAUL 18.00 Uhr, Annenkath. Kirche
28. 2. 15. 1. 26. 4. GRÄFELFINGER FREITAGSKINNO 18.00 Uhr, Annenkath. Kirche	22. 3. LEONID CHIRIKH, JAZZ-PIANO - KONZERT 18.00 Uhr, Annenkath. Kirche
28. 3. DR. GINK IPPEN ÜBER DIE ZUKUNFT DER NEUBAUERLE - VORTRAG 18.00 Uhr, Annenkath. Kirche	2. 4. EDELKUNST 18.00 Uhr, Annenkath. Kirche
5. 3. GRÄFELFINGER SCHAUSPIELER - VORTRAG 18.00 Uhr, Annenkath. Kirche	12. 4. ANASTASIA BELAN - KLAVIERABEND 18.00 Uhr, Annenkath. Kirche
7-10. 3. THEMENTAGE GRÄFELFINGEN Annenkath. Kirche	12. 13. 17.12.0. 4. IKA HANNE WAHRT NETZ, LOCHHÄUTER LEHN-KAUFEN-BÜHNE 18.00 Uhr, Annenkath. Kirche
9. 3. ZEPPELIN ÜBER GRÄFELFING - VORTRAG 18.00 Uhr, Annenkath. Kirche	12. 4. BLASKAPALLE STOCKDOORN, PROJAHRESKONZERT 18.00 Uhr, Annenkath. Kirche
9. 3. TRADITIONELLES PROHAMBÄNGEN DER LOCHHÄUTER LEHN-KAUFEN-BÜHNE 18.00 Uhr, Annenkath. Kirche	19. 4. GRÄFELFINGER SCHRIFTSTELLER - LESUNG 18.00 Uhr, Annenkath. Kirche
10. 3. THE BEST OF THE GRÄGS - KALENDERGESCHENKEN 18.00 Uhr, Annenkath. Kirche	28. 4. HISTORISCHE DAMPFLOKFAHRT AB BÄHNHOF RUDING 18.00 Uhr, 12.00 Uhr 18.00 Uhr, 18.00 Uhr, 18.00 Uhr

Alle weiteren Termine und Informationen unter www.graefelfing1250.de

Gräfelting feiert Geburtstag – feiern Sie mit uns!

Jubiläumsprogramm von Mai bis Juli 2013

1. 5. MARIAMANNFEST 18.00 Uhr, Annenkath. Kirche	16. 6. CHORCONZERT DER ANZÄHNGER 18.00 Uhr, Annenkath. Kirche
2. 5. REVOLUTION IN GRÄFELFING - VORTRAG 18.00 Uhr, Annenkath. Kirche	21. 6. SÄKENSCHER LESUNG ÜBER ALON SOFARANSKY EPPE 18.00 Uhr, Annenkath. Kirche
3. 5. 14. 4. 12. 7. GRÄFELFINGER FREITAGSKINNO 18.00 Uhr, Annenkath. Kirche	22. 5. FELDORNDUNG AM NEUBAUERLE 18.00 Uhr, Annenkath. Kirche
4. 5. GEDENKTAG VORWÄRTSBEWEGUNG VON DACHAU 18.00 Uhr, Annenkath. Kirche	22. 5. FRIEDHOFSKONZERT 18.00 Uhr, Annenkath. Kirche
5. 5. 4. DIE SCHÖNHEIT DER HEILIGEN LITURGIE - ABGESTELLT 18.00 Uhr, Annenkath. Kirche	26. 5. 6. ENTWICKELUNG DER STYLLEN ZUR UNTERSCHIEDLICHEN LEBENSSTADIEN 18.00 Uhr, Annenkath. Kirche
6. 5. MÄCHTIGER AUFGEBRUCH - INFORMATIONEN 18.00 Uhr, Annenkath. Kirche	27.-30. 6. BESTWÜNDIGUNG 18.00 Uhr, Annenkath. Kirche
7. 5. GEDENKTAG DER GRÜNDUNG VON FEUERWEHR UND MALTESER HILFSGESAMT 18.00 Uhr, Annenkath. Kirche	4. 7. DER SCHATZ VON BECKELLEN - THEATERSTÜCK 18.00 Uhr, Annenkath. Kirche
14. 5. DER KOMPOSTIERER WISSEN LÖST DIE PROBLEME - ZENTRALE LESUNG MIT MUSIK 18.00 Uhr, Annenkath. Kirche	12.-14. 7. WEINFEST 18.00 Uhr, Annenkath. Kirche
20. 5. FRIEDHOFSKONZERT 18.00 Uhr, Annenkath. Kirche	16. 7. FREIJAHRGEMEINSCHAFT DER WÜRMTAL-HEISEL 18.00 Uhr, Annenkath. Kirche
4. 6. DIE WESSE HOSE 18.00 Uhr, Annenkath. Kirche	20. 7. 5. WÜRMTALER STRAFELLAUF 18.00 Uhr, Annenkath. Kirche
6. 6. CARINA BURANA - AUFFÜHRUNG 18.00 Uhr, Annenkath. Kirche	20. 7. BAYERISCHE JUGENDNEHMERSCHAFTEN IM BERTSCHACH 18.00 Uhr, Annenkath. Kirche
6. 6. DAUCH-HANDSCHRIBEN, ALLE BÄSSEN 18.00 Uhr, Annenkath. Kirche	21. 7. 1. FAHRT UND KINDERCHAMBERFEST 18.00 Uhr, Annenkath. Kirche
6. 6. 30-MINUTEN-BALLETT UND TANZORFEN FÜR 18.00 Uhr, Annenkath. Kirche	22. 7. THEE UND KUNSTHAUTER PAUL EPPE - LESUNG 18.00 Uhr, Annenkath. Kirche
	27. 7. TAG DER OFFENEN TÜR IM MARIAMANNFEST 18.00 Uhr, Annenkath. Kirche

Alle weiteren Termine und Informationen unter www.graefelfing1250.de



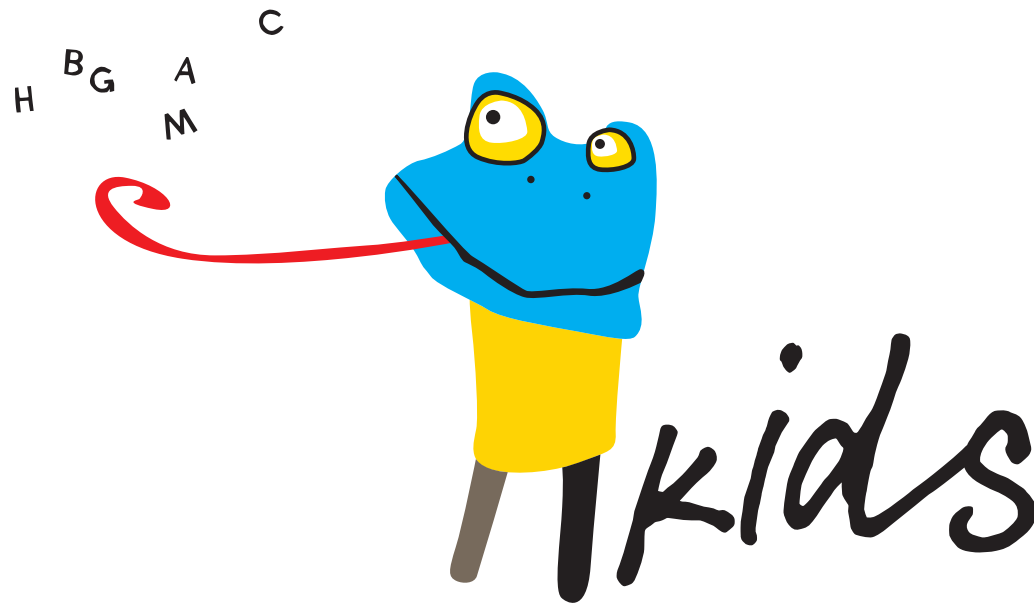

LUCKY CLOVER

Amazon Services Europe unterstützt mit den Diensten „Verkaufen auf Amazon“, „Versand durch Amazon“, „Bezahlen über Amazon“ und „Amazon Webstore“ Online-Händler bei der Entwicklung ihrer Geschäftsaktivitäten.

Das Visual des grünen Glückskelee symbolisiert zum einen mit jedem seiner 4 Blätter einen dieser Dienste und steht in seiner Gesamtheit zum anderen für die übergeordneten Ziele Wachstum und Erfolg.

Der Illustrationsstil spiegelt in seiner Klarheit die Modernität und Effizienz der Amazon Services wider. Durch ein auf 2 Farben reduziertes Colorbranding ist ein hoher Wiedererkennungswert gewährleistet.







010 human existence

INTERPRETATION

This composition has a much more complex scent than the formula would have one believe. Actually it is quite clear – at least to well-versed perfumers. To emulate the absurd blend, the duo of perfumers has selected a natural milk absolute containing notes reminiscent of cheese. They added a laboratory-created reconstruction of civet, and some cumin for acidity. The entire mixture is rounded off by Skatol, another lab-developed molecule. It smells like... sh!t! Sorry! Shocked? Please don't be, the perfumers could very well have made things even worse! Skatol is by the way certainly not a cheap ingredient. Such scents are indispensable

Human

In perfumery, in the past, genuine castoreum and genuine musks were used – the scents of these animal secretions are certainly something one can get sick of quickly. These bad-smelling notes can also be found in natural chocolate. If they weren't there, chocolate would miss its delightful and addictive chocolate aroma. In brief, they are essential as they give fragrances that certain soaviness, that certain seduction, and make perfumes feel «live». That's why Grenouille needed this blend, desperately.

INSPIRATION

«He wanted to acquire the human-being odour – if only in the form of an inferior temporary surrogate – that he did not possess of himself [...] there was a basic perfumatory theme: the odour of humanity, a rather simple one, incidentally: a sweaty-oily, sour-cheesy, quite richly repulsive basic theme that clung to all humans equally. [...] And to imitate this human odour – Grenouille gathered up the most striking ingredients in Ruel's workshop. There was a little pile of cat-shit, [...] under the worktable he found a thumb-nail-sized piece of cheese, [...] it was already quite old, had begun to decompose and gave off a biting, pungent odour. From the lid of a sardine tub [...] he scratched

off a farcid, fishy-something-or-other, mixed it with rotten egg and castoreum [...] The bligt smelled revolting, its stink was putrid, like a sewer. [...]»

005 boutique baldini

INSPIRATION

«[...] the perfumers selected a mixture of civet and musk with a slightly medicinal undertone. The scent was intended to be a subtle, sophisticated, and elegant fragrance. [...]»

Baldini

011 absolu jasmin

INSPIRATION

«[...] the perfumers selected a mixture of civet and musk with a slightly medicinal undertone. The scent was intended to be a subtle, sophisticated, and elegant fragrance. [...]»

Jasmin

«[...] the perfumers selected a mixture of civet and musk with a slightly medicinal undertone. The scent was intended to be a subtle, sophisticated, and elegant fragrance. [...]»

«[...] the perfumers selected a mixture of civet and musk with a slightly medicinal undertone. The scent was intended to be a subtle, sophisticated, and elegant fragrance. [...]»





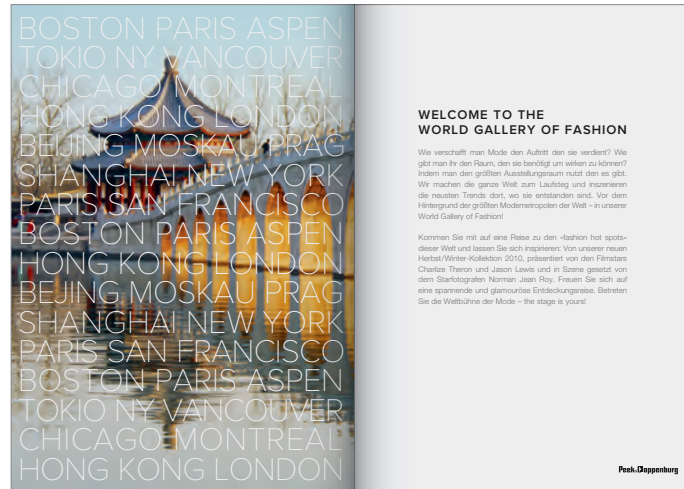

UNCONDITIONAL
ACNE
PHILOSOPHY
PAUL SMITH
DENHAM
D. EXTERIOR
DONDUP
BASSIKE
RAF SIMONS
PAUL & JOE
JIL SANDER NAVY
SUPERFINE
SONIA BY SONIA RYKIEL
NUDIE LAB
N.D.C.
FRED PERRY LAUREL
HELMUT LANG
BURBERRY LONDON
GIVENCHY
SASS & BIDE
THEORY
MARC JACOBS SHOES
LEVI'S VINTAGE CLOTHING
CAMO
HALSTON HERITAGE
COMME DES GARÇONS SHIRT
MATTHEW WILLIAMSON
RED VALENTINO
BOLONGARO TREVOR
SURFACE TO AIR
RL 22
SEE BY CHLOÉ
MOSCHINO CHEAPANDCHIC
COSTUME NATIONAL
BLUGIRL
PINKO
AKKESOIR

FASHIONATION
A NEW WORLDCLASS DEPARTMENT
OPENING 03.03.2011

Peek.Cloppenburg
Tauwassertstraße 18, Berlin

CHLOE DENHAM SUPERFINE SASS & BIDE MOSCHINO CHEAPANDCHIC THEORY MARC JACOBS SHOES
BOLONGARO TREVOR RED VALENTINO COMME DES GARÇONS SHIRT PHONZ SAISON MATTHEW WILLIAMSON
GIVENCHY MIL SANDER NAVY BURBERRY LONDON GIVE
MARC JACOBS SHOES
MOSCHINO CHEAPANDCHIC
PAUL SMITH
THEORY
MARC JACOBS SHOES
LEVI'S VINTAGE CLOTHING
CAMO
HALSTON HERITAGE
COMME DES GARÇONS SHIRT
MATTHEW WILLIAMSON
RED VALENTINO
BOLONGARO TREVOR
SURFACE TO AIR
RL 22
SEE BY CHLOÉ
MOSCHINO CHEAPANDCHIC
COSTUME NATIONAL
BLUGIRL
PINKO
AKKESOIR

UNCONDITIONAL CAMO RINDENKLEID € 899,00 LEVI'S VINTAGE CLOTHING JACKE € 279,00 KARDI-HEMD € 419,00 CAMO WESTE € 139,00 UNCONDITIONAL SWEAT-SHIRT € 199,00 JANNEN PINKO SCHULDERKLEID € 109,00
UNCONDITIONAL T-SHIRT € 199,00 GARDIGIAN € 239,00 DIFINO € 499,00 UNCONDITIONAL ELUSE € 239,00 HOSE € 399,00 BONDUP SAKKO € 899,00 CARDIGAN € 299,00 PAUL SMITH HOSE € 269,00 BACK OVER € PINKO KLEID € 229,00





IT'S MAGIC

SEHR GEEHRTE DAMEN UND HERREN,
 warum sind nachts alle Katzen grau,
 wie schmecken eigentlich Regenwürmer...?

Tauchen Sie ein in die magische Welt von Review Kids
 und Review Fourteen und lassen sich von der beigefügten
 Broschüre inspirieren.

Sollten Sie Interesse an weiteren Informationen haben,
 so freuen wir uns Ihnen weitere Unterlagen wie unsere
 Order- und Lieferrhythmen sowie unser Welcome Package
 zu übersenden.
 Bis dahin verbleiben wir mit herzlichen Grüßen

Ihr Review Kids und Review Fourteen Team





Raumkonzept:

Im Vordergrund des Hauskonzeptes steht Stoff und seine Beschichtung – Ciba ist einer der größten Chemieproduzenten in Bezug auf Stoffausrüstungen. Ziel war es Stoff in all seinen Facetten als Erlebnisausstellung in die Firma einzubinden. Der Besucher soll Stoff mit allen Sinnen erfahren – visuell sowie auch haptisch.



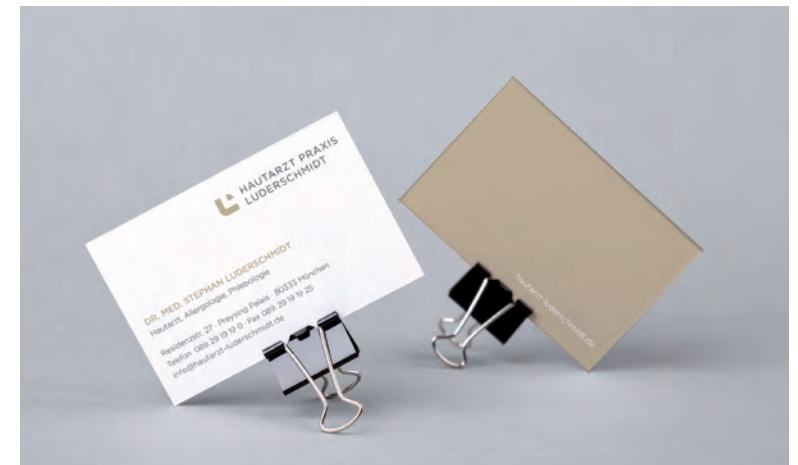
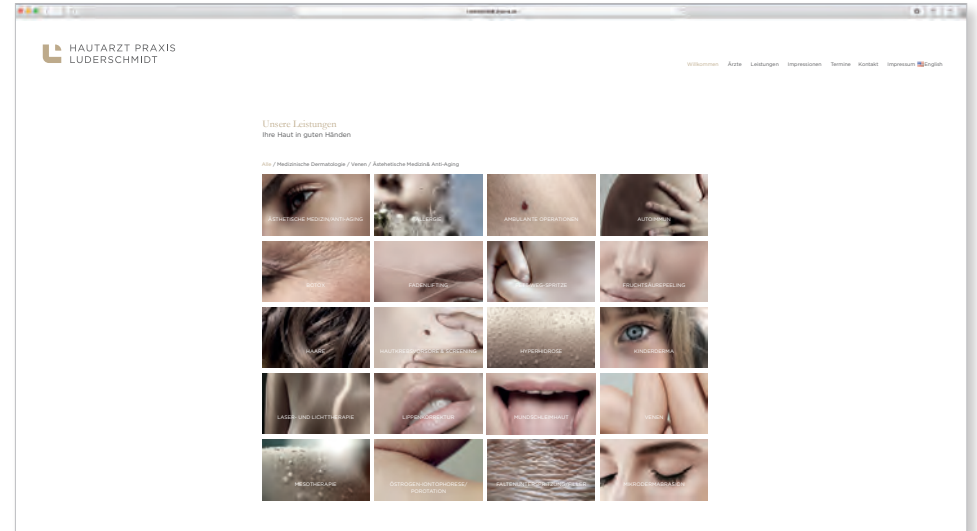
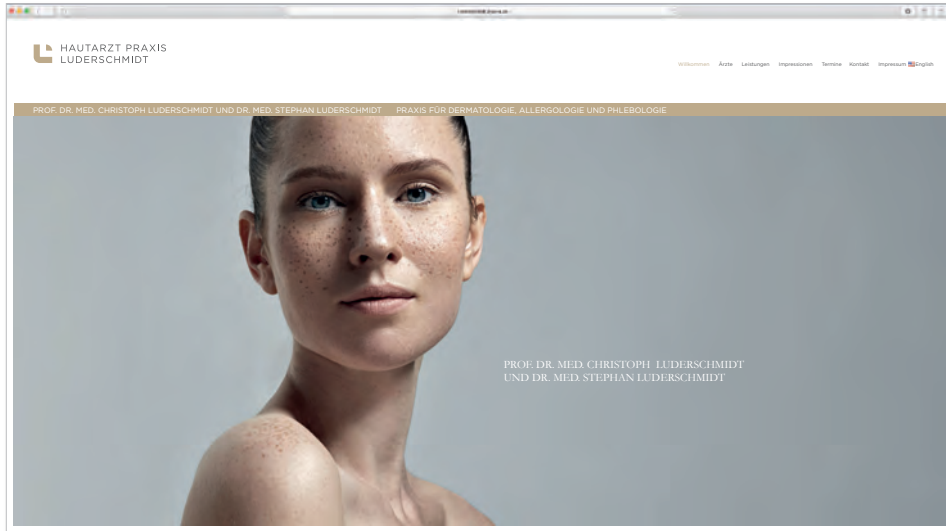



UNSER KONZEPT

Unser Haus kombiniert seit 19xx die Wirksamkeit von pflanzlichen Wirkstoffen mit innovativen Behandlungskonzepten. Zentraler Bestandteil unserer Schönheitsbehandlungen sind verschiedene Massagegriffe, die sanft Gesicht und Körper modellieren, das Lymphsystem stimulieren und den Energiefluss anregen. Die Haut wird in ihr natürliches Gleichgewicht gebracht und Körper, Geist und Seele werden regeneriert.

Lassen Sie sich auf unser Behandlungskonzept ein und spüren Sie das Besondere. Genießen Sie das perfekte Zusammenspiel von hochwirksamen Pflegeprodukten und harmonisierenden Massage-Techniken. Erleben Sie völlige Entspannung bei einer Behandlung, die individuell auf Ihre persönlichen Bedürfnisse abgestimmt wird. Während Ihre Haut sanft gepflegt wird, scheint die Hektik des Alltags wie ausgeblendet und Sie sammeln neue Energie. Unser professionelles Kosmetik-Team schenkt Ihnen Schönheit und Wohlbefinden mit intensiver Wirkung – ein unvergleichliches Erlebnis für Gesicht und Körper.

City Parfumerie & Kosmetik | Schwarze-Bären-Str. 7 | 93047 Regensburg | city-parfumerie.info

BEAUTY CONCEPT

BEHANDLUNGEN

Stress und eine ungesunde Lebensweise zeichnen sich im Hautbild ab. Eine ausgleichende Massage klärt die Haut und stellt ihr natürliches Gleichgewicht wieder her. Hamamelis z.B. beruhigt und der Teint wird klar und ebenmäßig.

Bright Eyes-Treatment
Sensitive Dauer 75 Minuten

Diese Behandlung bewahrt und schützt die Haut, sie konzentriert sich vor allem auf die Augenkontur und den Hals – sensible Bereiche, die besonders zu frühzeitiger Hautalterung neigen. Eine stimulierende Massage mit hochwirksamen pflanzlichen Extrakten aus Avocado, Aloe Vera und Apfelkernöl verleiht dem Teint ein jugendliches Aussehen.

Anti Age-Treatment
Vitalität Dauer 45 Minuten

Diese klärende, feuchtigkeitsspendende und belebende Gesichtsbehandlung stimuliert die Zellerneuerung, gleicht den Energieverlust der Haut aus, mildert Irritationen und entfernt sanft Unreinheiten. Gesicht, Hals und Schultern werden zudem bei einer Aromas-Massage ausgiebig entspannt. Ergebnis: neue Energie und ein frisches, gesundes Aussehen.

Detox-Treatment
Entschlackung Dauer 75 Minuten

Diese Gesichtsbehandlung frisiert einen fahlen und müden Teint wieder auf und lässt die Haut strahlen. Eine anregende Massage mit Papaya- und Orangen-extrakten, die reichhaltige und belebende Wirkstoffe beinhalten, verbessert sichtbar den Zustand der Haut und regt das Lymphsystem an.

Hydro-Treatment
Frischekick Dauer 60 Minuten

Diese feuchtigkeitsspendende Gesichtsbehandlung wirkt negativen Umwelteinflüssen entgegen und bringt die Haut wieder in ihr natürliches Gleichgewicht. Eine revitalisierende Massage mit Algen-, Kaktus-, und Kieferextrakten reaktiviert die Feuchtigkeitsreserven der Haut und macht sie frisch und klar.

Destress-Treatment
Beruhigung Dauer 60 Minuten

Diese Gesichtspflegebehandlung berücksichtigt die sensible Haut und verwöhnt sie mit Extrakten aus Lavendel, Majoran und kühlender Pfefferminze. In Kombination mit einer beruhigenden Massage werden das Gleichgewicht und die natürlichen Abwehrkräfte gestresster Haut wieder hergestellt.

PHARMOS *Green Luxury*

Basic-Treatment
Light Dauer 60 Minuten

Nem reum fugitates inullab liltati umenihil ipsanti ut aut hil mostibus, quasped quant, que impore nitia sinimos sinvellor am, quam, id ut vid quamendis re delecto ipsam, qui dolorepudam, quanto et licimai orporest, voluptaquam dem quod maxim que ma dolo in enit fugiatato et recumquam quam rerum facematur simperibus velicilicibus rat occus ex enim es con nonsequ asinil moluptatur. Quidebi asitis ma aute nitils ium adis es.

Luxury-Treatment
Intensiv Dauer 90 Minuten

Ratis et exeres reatio bla volupta turfaptipit quibus desena inctorum veratur, ut dolbraepudis magnate cettis et vendis sae dorepelia verem ut venici prandit aturoio malo dolor modicome nos eatios magninagni dolupti atlaeni onemquia noxentibusam et landis entur aut issiniciatur, quosanist feccus cone acest, sitatur sum que qui corae mint earuptatem facerovit quibus. que ma dolo in enit fugiatato et recumquam quam rerum facematur simperibus velicilicibus rat occus ex enim es con nonsequ asinil moluptatur. Quidebi asitis ma aute nitils ium adis es.



 **MUNICH
HEALTH
INSTITUTE**

HEITLAND | plastische chirurgie
ästhetische chirurgie
handchirurgie

 **GUTE BRILLEN**

lassyfair
outline yourself



 **HEAVENS GATE**
KLETTERN &
BOULDERN

 **IG KLETTERN**
MÜNCHEN &
SÜDBAYERN e.V.

 **BAYERNS
BESTE
GIPFELSTÜRMER**

 **samen
TORFS**

engelszungen
sprecheragentur

 **senata**
Success & Stability

RCS Rail
Components
Systems

HIGERO

 **KAUSAL
STELLEN**

 **Gemeindestiftung
Gräfelfing**

**BAVARIA
BOUTIQUE HOTEL**



MW Zahnarztpraxis
Mößmer & Weindl



 **HAUARTZ PRAXIS
LUDERSCHMIDT**

**PERFECT
LOCATION
UTE
PLATZER**
ich finde, was sie suchen

messe  **more**
vermessen anders

 **SCHWARZ**
Coaching

sono

KRISTIN BUB



AKUMBAYO

CLARINS
[beauty zone]

 **BIOMED**
FOR YOUR HEALTH

elfenbein
undress your skin

SOPHIENHOSPIZ



ATELIER

moessmer-design.de

